

INNOVATIVE SEATING COMFORT

2021 - 2022





DAYDREAMER / 64



//

## OUR OBSESSION, YOUR WELL-BEING

*An armchair or sofa needs to be inviting and welcoming. It needs to embrace and relax you. And naturally it needs to immerse you in comfort and allow you to drift off into dreams. It also needs to be made from natural materials so that it feels as wonderful as possible, transporting you away from all your cares. And it must definitely give you a feeling of wellness. Luckily, that elusive treasure has a signature: JORI.*



Een zetel moet uitnodigen, verwelkomen, u omarmen en ontspannen, u vanzelfsprekend comfort schenken en u doen wegdromen. Hij moet uit de meest natuurlijke materialen vervaardigd zijn om zo heerlijk mogelijk aan te voelen. Hij moet u meedragen in zorgeloosheid. Hij moet u een gevoel van wellness schenken. Hij draagt een signatuur: JORI.

Ein Sessel muss einladend sein, Sie willkommen heißen, Sie umfassen und entspannen, Ihnen ganz natürlich Komfort schenken und Sie zum Träumen bringen. Für ein optimales Wohlgefühl muss er aus natürlichsten Materialien hergestellt sein. Er muss Sie in eine Welt der Sorgenfreiheit entführen. Er muss Ihnen ein Wellness-Gefühl vermitteln. Er muss eine Signatur tragen: JORI!

Un fauteuil doit vous inviter, vous accueillir, vous embrasser et vous détendre. Il doit vous offrir le confort qui nourrira votre rêverie. Il doit être fabriqué avec les matériaux les plus naturels pour être agréable au toucher. Il doit vous aider à évacuer les soucis et vous apporter un sentiment de bien-être. S'il satisfait à tous ces critères, il porte notre signature : JORI.

//



//

## THE YEAR 1963

*The JORI signature is the result of the never-ending ambition of Juan Jorion. Juan founded JORI in 1963 with a clear mission in mind: to provide the ultimate in seating comfort. With absolute love for the craft and respect for the very best in high-quality materials. International designers have added to the JORI story along the way. And their aims are more relevant than ever today. Because long-lasting quality and sustainability are in their genes. Today, JORI has become the international benchmark in timeless seating comfort. A reference that swears allegiance to uncompromising craftsmanship.*

De JORI signatuur is het resultaat van de gedreven ambitie van Juan Jorion. Hij stichtte JORI in 1963 vanuit een duidelijke missie: het perfecte zitcomfort bieden. Met absolute liefde voor het vak, respect voor de meest hoogwaardige materialen. Internationale ontwerpers stapten mee in zijn verhaal. Hun ambitie is vandaag relevanter dan ooit. Want duurzaamheid zat reeds verweven in hun genen. Op heden is JORI uitgegroeid tot een internationale referentie inzake tijdloos zitcomfort. Een referentie die trouw zweert aan compromissloos vakmanschap.

Die JORI-Signatur ist das Ergebnis eines ambitionierten Ziels von Juan Jorion. Dieser gründete JORI im Jahr 1963 mit einem klar definierten Anspruch: perfekten Sitzkomfort zu bieten. Erschaffen mit einer absoluten Liebe zum Handwerk und höchstem Respekt vor hochwertigsten Materialien. Internationale Designer schlossen sich der Verwirklichung seines Traums an. Ihre hohen Ansprüche sind heute bedeutsamer als jemals zuvor. Denn Nachhaltigkeit war bereits in ihren Genen verankert. Inzwischen hat sich JORI zur internationalen Referenz für zeitlosen Sitzkomfort entwickelt, und sich einer kompromisslosen Handwerkskunst verschrieben.

La signature JORI est la marque de l'ambition enthousiaste de Juan Jorion. Il a fondé JORI en 1963 avec l'objectif d'offrir un confort d'assise irréprochable. Il a toujours travaillé avec un amour inconditionnel du métier et le respect des matériaux nobles. Des designers internationaux lui ont emboîté le pas. Leur ambition est aujourd'hui plus pertinente que jamais, dans la mesure où la durabilité est inscrite dans leurs gènes depuis les origines. JORI est à présent une référence internationale en matière de confort d'assise intemporel. Et cette référence a juré fidélité à un savoir-faire sans compromis.

//

# PIONEERS IN SEATING COMFORT

# JORI

leader in leather®



**1963**  
Juan JORION  
founds the JORI company



**1968**  
Launch of the JORI **reclining chair**  
with patented mechanism

**1970**  
Start of the cooperation  
with **international designers**



**1976**  
**King Baudouin of Belgium**  
purchases JORI furniture  
during his visit at the  
Brussels World Trade Center

® 1963

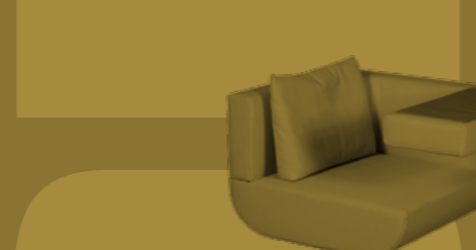

1980

Launch of the JR-7650 reclining chair, the forerunner of the **Yoga classic**

1990

Opening of the **The JORI Info center**



1998

Launch of the **Multi Move** mechanism (reclining chair Vinci JR-3295)



2008

JORI wins its first **Design and Innovation Award** with the Chillap

2013

**50** years

JORI celebrates its **50th anniversary**

2017

After winning the Good Industrial Design award in 2016, the **Wing sofa** wins the Iconic award 2017 as well as the German Design Award special.



2019

JORI presents a new design language with the launch of the new **Daydreamer reclining chair**



1997

Launch of the **Linea** model, a timeless icon, still one of the JORI bestsellers



2004

JORI grows towards a total interior experience with the launch of the **chair collection**

2016

Launch of the **3D product configurator** ([jori.com/configurator](http://jori.com/configurator))



2018

JORI produces its **200.000st reclining chair**



2019

The **Lagom armchair**, the **Oryx sofa**, the **Prelude lounge chair** and the **Griffon lounge chair** win different international awards



## THE HEART OF JORI

### Belgian craftsmanship

Traditional craftsmanship and dedicated knowledge of the trade form the foundations of the JORI success story. Because working with the finest types of leather and the most exclusive fabrics has to be done by craftsmen who have a passion and love for their craft. And these are the people who will customise your item of furniture for you in our Belgian workshops. Because we aim for quality without compromise.

**Belgisch vakmanschap**  
Traditioneel vakmanschap & toegewijde stielkennis vormen de basis van het JORI succes. Want het verwerken van de fijnste leersoorten en de meest exclusieve stoffen gebeurt door ervaren vakmensen die met passie en liefde voor hun vak, uw zetel volledig op maat maken in onze Belgische ateliers. Want ons streefdoel is compromisloze kwaliteit.

**Belgische Handwerkskunst**  
Traditionelle Handwerkskunst und höchste Stilsicherheit bilden das Fundament des Erfolgs von JORI. Die Verarbeitung der feinsten Lederarten und exklusivsten Stoffe zu einem wie für Sie maßgeschneiderten Sessel wird in unseren belgischen Werkstätten von erfahrenen Fachleuten mit Liebe und Leidenschaft für ihr Handwerk ausgeführt. Denn unser angestrebtes Ziel ist kompromislose Qualität.

**Le savoir-faire belge**  
La réussite de JORI s'appuie sur un savoir-faire empreint de tradition et une maîtrise animée par l'amour du métier. Le travail des cuirs et peausseries les plus fines et des tissus les plus exclusifs est confié à des artisans chevronnés qui, avec passion et amour, réalisent votre fauteuil entièrement sur-mesure dans nos ateliers belges. Notre objectif est la qualité, sans le moindre compromis.

### Innovative seating comfort

The essence of every piece of furniture you sit in and on is – and remains – the seating comfort it provides. And that is JORI's greatest strength. For over 50 years, JORI has focused on the design and production of absolute seating comfort. Chairs and sofas that invite you to relax, physically and mentally. Because only perfect relaxation for the body can provide the ideal rest for the mind.



## THE HEART OF JORI

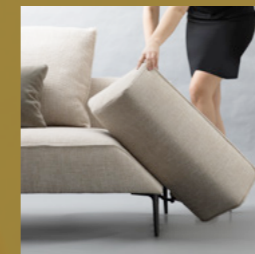
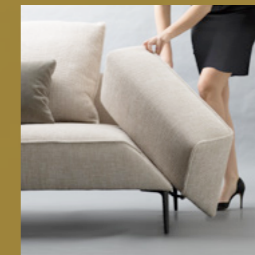
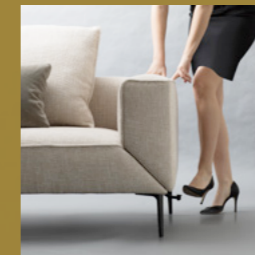

### Innovatief zitcomfort

De essentie van elk zitmeubel is en blijft zitcomfort. En laat dat nu JORI's belangrijkste troef zijn. Sinds meer dan 50 jaar focust JORI op het ontwerp en de productie van absoluut zitcomfort. Zetels die uitnodigen tot ontspanning: fysiek en mentaal. Want alleen uit de perfecte ontspanning van het lichaam volgt de ideale rust voor de geest.

### Innovativer Sitzkomfort

Die Essenz eines Sitzmöbels ist und bleibt der Sitzkomfort. In dieser Hinsicht hält JORI seinen wichtigsten Trumpf in den Händen. Seit über 50 Jahren steht optimaler Sitzkomfort im Fokus der Konzeption und Produktion von JORI. Sessel, die zur körperlichen und geistigen Entspannung einladen. Denn nur ein optimal entspannter Körper bietet die Voraussetzung für eine perfekte geistige Entspannung.

### Un confort novateur

Le confort d'assise est et reste l'essence même d'un siège. Et c'est aussi le principal atout de JORI. L'entreprise se concentre depuis plus de 50 ans sur la conception et la production du confort absolu : des fauteuils qui invitent à la détente physique et mentale. Car seule la détente parfaite du corps apporte la tranquillité totale à l'esprit.



## THE HEART OF JORI

### Timeless style

In these fast-changing times, JORI strives to create timeless designs and sheer class. After all, it's not every day that you go out to buy a new chair or sofa. Every new JORI model is designed with great thought, then refined and elevated to timeless elegance. Because if it's timeless, it is also long-lasting.

### Tijdloze stijl

In snel veranderende tijden streeft JORI naar tijdloze vormgeving en klasse. U koopt immers niet elke dag een nieuwe zetel. Elk nieuw model wordt bedachtzaam ontworpen, bijgeschaafd en verheven tot tijdloze elegantie. Want wat tijdloos is, is ook duurzaam.

### Zeitloser Stil

In unserer sich rasant verändernden Zeit strebt JORI eine zeitlose Formgebung und Eleganz an. Schließlich kaufen Sie sich nicht jeden Tag einen neuen Sessel. Der Entwurf eines jeden neuen Modells wird sorgfältig durchdacht und immer weiter ausgefeilt und verfeinert, bis das Ergebnis zeitlose Eleganz ausstrahlt. Denn Zeitlosigkeit und Nachhaltigkeit gehen Hand in Hand.

### Un style intemporel

JORI répond à la frénésie du monde par un design et une classe intemporels. Ce n'est d'ailleurs pas tous les jours que l'on achète un nouveau fauteuil. Chaque modèle est conçu avec soin, rectifié et conduit à l'élégance intemporelle. Parce que ce qui est hors du temps est par définition durable.



### Quality guaranteed

The best raw materials and finest fabrics, the latest technology and the masterly hand of our craftsmen create the recipe for the highest quality. Because quality is at the core of JORI's DNA. And to ensure our stringent demands are complied with, each item is thoroughly and carefully inspected after production. That way we can guarantee that you will be taking home the very best chair or sofa imaginable.



### Gewaarborgde kwaliteit

De beste grondstoffen en fijnste materialen, de nieuwste technieken en de meesterlijke hand van onze vaklui vormen het recept voor de hoogste kwaliteit. Want kwaliteit is de kern van het JORI-DNA. Om onze strengste eisen kracht bij te zetten wordt bovendien elke zetel na productie grondig en zorgzaam gecontroleerd. Zo kunnen wij u garanderen dat u het beste zitmeubel in huis haalt.

### Garantierte Qualität

Beste Rohstoffe, edelste Materialien, neueste Techniken und die Meisterhände unserer Fachleute sind der Garant für höchste Qualität. Denn Qualität ist der Kern der DNA von JORI. Damit ein Sessel unsere strengsten Anforderungen erfüllt, wird er nach der Produktion noch bis ins kleinste Detail einer Qualitätsprüfung unterzogen. Daher können wir garantieren, dass Sie Ihre Wohnung immer mit dem besten Sitzmöbel verschönern, das auf dem Markt erhältlich ist.

### Une qualité garantie

Les meilleures matières premières et les matériaux les plus raffinés, les techniques les plus modernes et le tour de main incomparable de nos artisans : voilà les ingrédients de la qualité maximale. La qualité est au cœur même de l'activité de JORI. Et pour répondre à nos exigences sévères, chaque fauteuil subit après fabrication un contrôle approfondi et soigné. De quoi vous garantir que vous installez chez vous un siège de qualité irréprochable.



THE  
SOFA  
COLLECTION



# SOPHIA LANDSCAPE

DESIGN / CUNO FROMMHERZ



## The leading lady

With its pronounced curves, Sophia is like a refuge in the living room. It radiates the perfect amount of feminine elegance. A sofa with curves, but never lacking in curative comfort. Because the care it takes of your body never fails. There are also back cushions in various sizes that are available in a wide range of coverings. So there is always a Sophia that exactly matches your taste.



Coffee tables: Laura / Side table: Stellato programme

## De leading lady

Met haar uitgesproken rondingen is Sophia een rustpunt in de woonkamer. Ze straalt een perfecte dosis vrouwelijke elegantie uit. Een sofa met curves, maar zonder kuren. Want de zorg die ze draagt voor je lichaam laat het nooit afweten. Met rugkussens in verschillende maten die bovendien in uiteenlopende bekledingen beschikbaar zijn, is er steeds een Sophia precies naar jouw smaak.

## Die First Lady

Sophia strahlt mit geschwungenen Formen perfekt das Flair fraulicher Eleganz aus und ist ein Ruhepol im Wohnzimmer. Die einladenden Kurven dieses Sofas machen Wellness überflüssig, denn Sophia bewirkt ein perfektes Wohlbefinden Ihres Körpers. Mit den Rückenkissen, erhältlich in verschiedenen Größen und einer großen Farbauswahl, gestalten Sie ein Sophia-Sofa genau nach Ihrem Geschmack.

## La leading lady

Sophia se joue de ses rondeurs expressives pour offrir un havre de repos dans votre séjour. Ce canapé exprime ce qu'il faut d'élégance féminine, arrondie mais sage. De quoi accueillir votre besoin de détente sans jamais s'en lasser. Les coussins de dos sont disponibles en diverses dimensions et plusieurs tissus, pour que Sophia réponde exactement à vos goûts.

Technical info p. 193

# SOPHIA CITY

DESIGN / CUNO FROMMHERZ



## Customised to your interior

Just like the popular Sophia Landscape, the Sophia City is instantly recognisable from its feminine curves and elegant design, albeit in a more compact version. Specifically designed for more compact living spaces, Sophia City is available in several compact widths without sacrificing comfort or the beloved Sophia curves. With a fixed back cushion, a range of coverings and different seat heights, there's definitely a Sophia City for you as well.



Coffee table: Laura

**Op maat van je interieur**  
De Sophia City herken je - net als de succesvolle Sophia Landscape - meteen aan haar vrouwelijke rondingen en elegant design, maar dan in een compactere uitvoering. Speciaal ontworpen voor kleinere leefruimtes, is Sophia City verkrijgbaar in verschillende compacte breedtes, zonder in te boeten aan comfort en de geliefde Sophia-curves. Met vaste rugkussens, uiteenlopende bekledingen en verschillende zithoogtes, is er zeker ook een Sophia City voor jou.

**Maßgeschneidert für Ihr Interieur**  
Das Sophia City erkennen Sie genau wie das erfolgreiche Sophia Landscape sofort an seinen femininen Rundungen und dem eleganten Design, allerdings in einer kompakteren Ausführung. Speziell für kleine Räume entworfen, ist das Sophia City in verschiedenen kompakten Breiten erhältlich, ohne dabei an Komfort und den beliebten Sophia-Kurven einzubüßen. Mit festen Rückenissen, unterschiedlichsten Bezügen und verschiedenen Sitzhöhen gibt es garantiert auch ein Sophia City für Sie.

**Du sur-mesure pour votre intérieur**  
À l'instar du Sophia Landscape, le Sophia City se reconnaît à son design élégant et à ses arrondis tout en féminité. Il se décline toutefois dans un format plus compact, spécialement conçu pour les pièces plus exigües. Si le Sophia City existe en plusieurs largeurs compactes, il ne se départit pas du confort et des courbes qui font le succès de la gamme Sophia. Doté de dossiers fixes, il vous laisse le choix du revêtement et de la hauteur d'assise. Vous trouverez assurément le Sophia City qui vous convient.

Info p. 192

# TIGRA LANDSCAPE

DESIGN / VERHAERT NEW PRODUCTS

## Greatest hit

With its refined look, the Tigra Landscape sofa has been an instant hit. Delightfully comfortable with loose back cushions, refined leg arrangement and moveable head rests. Timeless in nature.

*Infinitely adjustable armrests for additional seating and lying comfort. Wide choice of elements, suits any interior.*



*Traploos verstelbare armleggers voor extra zit- en ligcomfort. Ruime keuze aan elementen, past in elk interieur.*

*Stufenlos verstellbare Armlehnen für zusätzlichen Sitz- und Liegekomfort. Große Auswahl von Elementen, passend für alle Wohnräume.*

*Des accoudoirs réglables sans cran pour davantage de confort assis ou couché. Vaste choix d'éléments. S'intègre à tout intérieur.*



## Greatest hit

Met zijn verfijnde uitstraling is de Tigra Landscape sofa een instant succesnummer. Heerlijk comfortabel met losse rugkussens, geraffineerd potengestel en mobiele hoofdsteunen. Tijdloos van karakter.

## Greatest hit

Mit seiner edlen Ausstrahlung ist das Sofa Tigra Landscape sofort ein Hit geworden. Wunderbar komfortabel mit losen Rückkissen, raffiniert gestaltetes Untergestell und verstellbare Kopfstützen. Zeitlose Ausstrahlungskraft.

## Greatest hit

Son raffinement explique le succès du sofa Tigra Landscape. Particulièrement confortable grâce à ses coussins de dos libres, son piètement raffiné et les repose-têtes mobiles. Un tempérament intemporel.

Coffee tables: Stellato programme / Side table: Ascot programme

Technical info p. 197

# TIGRA DIVANBASE

DESIGN / VERHAERT NEW PRODUCTS

## Elegance in total simplicity

Its timeless shape and functional nature have turned this sofa into the bestseller of the Tigra collection. Design enthusiasts swoon for its optically low look. But form follows function. Its flexibility, adjustable armrests and removable head rests create customised seating comfort. In fact, Tigra fulfils all of your sofa-dreams.

*Infinitely adjustable armrests for additional seating and lying comfort. Wide choice of elements, suits any interior.*



*Traploos verstelbare armleggers voor extra zit- en ligcomfort. Ruime keuze aan elementen, past in elk interieur.*

*Stufenlos verstellbare Armlehnen für zusätzlichen Sitz- und Liegekomfort. Große Auswahl von Elementen, passend für alle Wohnräume.*

*Des accoudoirs réglables sans cran pour davantage de confort assis ou couché. Vaste choix d'éléments. S'intègre à tout intérieur.*



Coffee table: Silva

## Elegantie in alle eenvoud

Zijn tijdloze vormgeving en functionele karakter maken deze sofa tot de bestseller uit de Tigra collectie. Designfanaten bezwijken voor zijn optisch lage look. Maar vorm volgt functie. Zijn flexibiliteit, verstelbare armleggers en afneembare hoofdsteunen staan voor zitcomfort op maat. Hij vervult elke wens die je van een zitmeubel kan dromen.

## Elegante Klarheit

Seine zeitlose Form und sein funktionaler Charakter machen dieses Sofa zum Bestseller der Tigra-Kollektion. Design-Liebhaber erliegen seinem aparten Look. Form und Funktionalität in perfekter Harmonie. Seine Flexibilität mit verstellbaren Armlehnen und abnehmbaren Kopfstützen ermöglicht einen maßgeschneiderten Sitzkomfort, der alle individuellen Wünsche, die man sich von einem Sitzmöbel nur erträumen kann, erfüllt.

## L'élégance en toute simplicité

Ce canapé doit à son design intemporel et sa fonctionnalité d'être le best-seller de la collection Tigra. Les inconditionnels du design se laissent séduire par son look surbaissé. Les formes sont toutefois au service de la fonctionnalité : la flexibilité, les accoudoirs ajustables et les repose-têtes démontables assurent un confort d'assise sur mesure. De quoi combler toutes vos attentes.

Technical info p. 196

# TIGRA OPEN BASE

DESIGN / VERHAERT NEW PRODUCTS

## Personalised comfort

You can combine the Tigra Open Base to your heart's content. Take its simple elements and timeless design to create a supreme sofa combination personalised to your interior. Visually elegant sofa with a light base. Treats every body to individually adjusted comfort.

## Infinitely adjustable armrests for the ultimate in comfort, whether you are lying or seating.

*Traploos verstelbare armleggers voor optimaal lig- en zitcomfort.*

*Stufenlos verstellbare Armlehnen für einen optimalen Liege- und Sitzkomfort.*

*Accoudoirs réglables sans crans pour un confort optimal en position assise et couchée.*



## With the additional head rest, you turn your sofa into a genuine recliner.

*Met de bijkomende hoofdsteun tover je je sofa om tot een ware relaxzetel.*

*Mit der ergänzenden Kopfstütze verwandeln Sie Ihr Sofa in einen echten Relaxsessel.*

*Avec l'appui-tête complémentaire, votre sofa se transforme en véritable fauteuil relax.*



Coffee tables: Ascot programme

## Gepersoniseerd comfort

Met de Tigra Open Base combineer je naar hartelust. Met zijn veelvoud aan elementen en tijdloze vormgeving creëer je je hoogsteigen sofa-combinatie op maat van je interieur. Visueel elegante sofa met licht onderstel. Verwent elk lichaam met individueel afgestemd comfort.

## Persönlicher Komfort

Das Tigra Open Base bietet viele Kombinationsmöglichkeiten. Mit seinen vielfältigen Elementen und seiner zeitlosen Form gestalten Sie, passend zu Ihrer Inneneinrichtung, Ihre ganz persönliche Sofa-Kombination. Ein eleganter Blickfang mit einem leichten Untergestell, der jeden Körper mit einem auf ihn abgestimmten Komfort verwöhnt.

## Le confort personnalisé

Le Tigra Open Base se combine à l'infini. Ses multiples éléments et son design intemporel vous aident à élaborer une formule de canapé totalement individualisée en fonction de votre intérieur. L'élégance de ce canapé s'appuie sur un piètement allégé. Il est conçu pour offrir un confort optimisé à chaque utilisateur.

Technical info p. 198

# LONGUEVILLE LANDSCAPE

DESIGN / VERHAERT NEW PRODUCTS



## Italian look

With its stylish nonchalant look, this sofa combines Belgian craftsmanship and Italian design. Finely sculptured corner legs and discreet accent piping lift this model to a high level of refined elegance. The rotating armrest creates additional seating space if friends drop by unexpectedly. To sum up: seating comfort with great functionality.



## Italiaanse uitstraling

Met zijn stijlvolle nonchalante look combineert deze sofa Belgisch vakmanschap met Italiaanse uitstraling. Fijn gesculpteerde hoekpoten en discrete accentbeizen verheffen dit model tot geraffineerde elegantie. De draaibare armleuning biedt extra zitplaats bij plots vriendenbezoek. Kortom, zitcomfort met functionaliteit.

## Italianisches Flair

Der stilvolle Look des Longueville Landscape kombiniert belgische Handwerkskunst mit italienischem Flair. Die fein geformten Eckbeine und diskreten Akzentkედern verleihen diesem Modell eine edle Eleganz. Bei einem unerwarteten Besuch von Freunden bietet die drehbare Armlehne eine zusätzliche Sitzmöglichkeit. Kurz: die vollkommene Einheit von Sitzkomfort und Funktionalität.

## Le style italien

Le look racé et nonchalant de ce canapé combine savoir-faire belge et raffinement italien. Les pieds finement ciselés et la touche qu'apportent des passepoils discrets confèrent une élégance raffinée au modèle. L'accoudoir pivotant libère de la place supplémentaire en cas de visite inattendue. Une combinaison de confort d'assise et de fonctionnalité.

Footstool: Longueville Landscape / Coffee tables: Ascot programme

Technical info p. 177



### Developing comfort

Thanks to an ingenious system, the Longueville landscape provides two extra seats when turning the armrests and bringing them into a horizontal position.

*Rotating armrest provides additional room for lying or seating.  
Beautifully finished with discreet accent piping.*



*Draaibare armlegger zorgt voor extra lig- of zitplaats. Piekfijn afgewerkt met discrete accentbiezen.  
Drehbare Armlehne für zusätzlichen Liege- oder Sitzplatz. Feine Verarbeitung mit diskreten Akzentkedern.  
Accoudoir pivotant pour libérer de la place assise ou couchée. Finition méticuleuse rehaussée de passepoils discrets.*



**Ontplooiend comfort**  
Dankzij een ingenieus systeem tovert de Longueville twee extra zitplaatsen wanneer men de armleggers omdraait en in horizontale stand brengt.

**Gradliniger Komfort**  
Wenn man die Funktion der Armlehnen bedient und in die horizontale Position bringt, kreiert das Modell Longueville, dank eines unübertroffenen technischen Systems, zwei zusätzliche Sitzplätze.

**Déploiement de confort**  
Grâce à un ingénieux mécanisme, le sofa Longueville offre 2 places supplémentaires lorsque l'on rabat les 2 accoudoirs en position horizontale.

**Technical info p. 177**

# LINEA

DESIGN / JEAN-PIERRE AUDEBERT

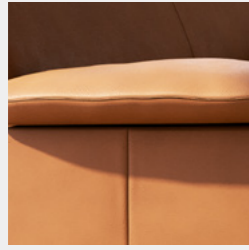

## Legendary classic

An iconic design from 1997. The Linea sofa has been praised everywhere for its self-evident seating comfort. Indulge yourself with adjustable armrests and customised seating and lying positions. A modern, functional classic with a typically open base. One of JORI's leading models for over 20 years.

**Option: adjustable back and head rest for perfect supporting whether you are seating or lying.**



*Optie: verstelbare rug en hoofdsteen voor een perfecte ondersteuning bij het zitten of liggen.*

*Auswahl: verstellbare Rücken und Kopfstütze für eine perfekte Stütze in der Sitz- und Liegeposition.*

*Option : dos réglable et repose-tête pour une position assise ou couchée parfaite.*



**Legendarische klassieker**  
Iconisch ontwerp uit 1997. De Linea zitbank wordt alom geprezen voor zijn vanzelfsprekend zitcomfort. Verstelbare armleggers verwennen je met een zit- en ligpositie op maat. Moderne en functionele klassieker met typerende open onderkant. Reeds meer dan 20 jaar één van JORI's topmodellen.

**Legendärer Klassiker**  
Eine Design-Ikone seit 1997. Das Linea-Sofa wird für seinen natürlichen Sitzkomfort von allen hoch gelobt. Verstelbare Armlehnen verwöhnen Sie perfekt in der Sitz- und Liegeposition. Ein moderner, funktionaler Klassiker mit einer typischen offenen Unterseite. Seit mehr als 20 Jahren eines der Topmodelle von JORI.

**Classique et légendaire**  
Un design emblématique de l'année 1997. Le canapé Linea était unanimement apprécié pour son confort évident. Les accoudoirs réglables permettent une position assise ou couchée sur mesure. Un meuble moderne, fonctionnel et classique, qui se distingue par un piètement ouvert caractéristique. Un des modèles JORI les plus appréciés depuis plus de 20 ans.

Coffee tables: Ascot programme

Technical info p. 176

# SHIVA JR-3960

DESIGN / JEAN-PIERRE AUDEBERT



## Comfort zone

Sleek, horizontal designs that fits discreetly into any space. Sofa with loose lumbar cushions and a folding backrest for super-receptive seating comfort. With so many elements to choose from, you can put together your very own personalised combination to create a masterpiece for your interior. Modern design, big on comfort.

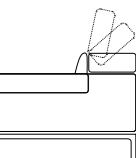

Folding backrest



Coffee tables: Laura / Side table: Ascot / Technical info p. 188



# SHIVA JR-3990

DESIGN / JEAN-PIERRE AUDEBERT

Folding backrest

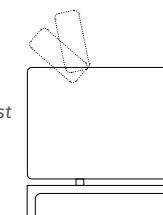

#### Comfort zone

Strak en horizontaal ontwerp dat zich discreet in elke ruimte strekt. Sofa met losse lendenkussens en een opklapbare rugsteun voor super ontvankelijk zitcomfort. Met het veelvoud aan elementen stel je je hoogstpersoonlijke combinatie samen tot het meesterwerk van je interieur. Moderne vormgeving, groots comfort.

#### Komfortzone

Nüchternes, elegantes und optisch niedriges Design, das sich diskret in jeden Raum integriert. Sofa mit losen Lendenkissen und einer ausklappbaren Kopf-/Rückenstütze für höchsten Sitzkomfort. Mit den vielfältigen Erweiterungselementen stellen Sie sich ihre ganz persönliche Kombination als Meisterwerk Ihrer Inneneinrichtung zusammen. Moderne Form, höchster Komfort.

#### Votre zone de confort

Un design épuré et horizontal qui s'intègre discrètement dans chaque espace. Canapé avec coussins lombaires libres et coussin de dos rabattable pour un confort d'assise maximal. Les multiples éléments se laissent combiner selon vos préférences personnelles pour devenir le point focal de votre intérieur. Design moderne et confort remarquable.

Technical info p. 190

Armchairs: Rumba / Coffee tables: Ascot programme

# ORYX

DESIGN / CHRISTOPHE GIRAUD



## Timeless beauty

Pure form, timeless design. Stylish sofa with straight contours and fine frame. Its nonchalant set of cushions invites endless enjoyment. Contemporary design with a high degree of lounge content. Seating comfort becomes an aesthetic feast. Winner of the German Design Award.



Coffee table + footstool: Oryx / Armchair + Footstool: Aida / Side table: Ascot programme

## Timeless beauty

Pure vormgeving, tijdloos ontwerp. Stijlvolle sofa met rechte contouren en fijn potengestel. Zijn nonchalante kussenspel nodigt uit tot eindeloos genieten. Hedendaagse vormgeving met een hoog loungegehalte. Zitcomfort wordt een esthetisch feest. Bekroond met de German Design Award.

## Zeitlose Schönheit

Klare Formen, zeitloses Design. Ein stilvolles Sofa mit klaren Konturen und eleganten Füßen. Die Nonchalance der lose platzierten Kissen lädt ein zu einer endlosen genussvollen Entspannung. Moderne Form mit einem hohen Loungefaktor. Sitzkomfort wird ein Fest der Ästhetik. Ausgezeichnet mit dem „German Design Award“.

## Timeless beauty

Le design à l'état pur et un concept intemporel. Un sofa élégant aux contours rectilignes, sur un piètement épuré. Ses coussins nonchalants invitent à la détente sans fin. Un design contemporain à forte connotation lounge. Le confort devient une expérience esthétique. Récompensé par un German Design Award.

Technical info p. 180

# DAYDREAMER SOFA

DESIGN/JOACHIM NEES

## Spectacular comfort

This freestanding sofa builds on the leitmotif that also underlies the success of the Daydreamer reclining chair.

The fluent, feminine and contemporary lines are clearly reminiscent of the Daydreamer. The slightly inclined seat and rather straight back are tried and tested JORI characteristics. The adjustable armrests facilitate a comfortable power nap. Compact enough for smaller residences but grand enough to give any interior that extra touch of class.

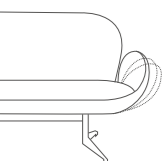

Adjustable armrests



## Groots in comfort

Deze losstaande sofa, bouwt verder op het Leitmotiv dat de Daydreamer relax succesvol maakte. De vrouwelijke, vloeiende en hedendaagse lijnen zijn duidelijke Daydreamer-eigenschappen. De licht geïnclineerde zitting en de vrij rechte rug zijn beproefde JORI eigenschappen. De inclineerbare armleggers zorgen voor een comfortabele powernap. Compact genoeg voor kleinere woningen, maar groots genoeg om elk interieur een niveau te tillen.

## Grandios in Sachen Komfort

Dieses einzeln stehende Sofa greift das Leitmotiv auf, das den Relaxsessel Daydreamer erfolgreich gemacht hat. Die femininen, fließenden und modernen Linien sind eindeutige Daydreamer-Merkmale. Die leicht schrägen Sitzflächen und die relativ gerade Rückenlehne sind bewährte JORI-Eigenschaften. Die neigbaren Armlehnen sorgen für einen bequemen Powernap. Kompakt genug für kleinere Wohnbereiche, aber grandios genug, um jedem Interieur eine besondere Note zu verleihen.

## Un confort hors norme

Ce fauteuil individuel respecte le leitmotiv qui a fait le succès du relax Daydreamer. Ses lignes fluides et contemporaines, tout en féminité, sont typiques du Daydreamer. L'assise légèrement inclinée et le dossier relativement droit ont déjà fait leurs preuves dans la gamme JORI. Les accoudoirs inclinables garantissent un confort maximal à l'heure de la sieste. Ce fauteuil suffisamment compact pour les petites maisons n'est pas moins grandiose et apportera du relief à tout intérieur.

Armchair: Daydreamer / Coffee tables: Sposa / Footstool: Macaron

Info p. 170

# WING OPEN BASE

DESIGN / HUGO DE RUITER



## Five-in-one

Wing opens up a world of endless combinations. Use its rotating elements to transform your sofa into what you want at any time. Pure magic. For a cosy evening at the movies, it becomes a double sofa. And to relax it becomes an island. Overcome by that sleepy feeling? Then Wing becomes a bed. The mood you're in at the time defines its appearance. Wing is literally the great interior experience from the JORI collection.

## Concept Wing 1 sofa / 5 positions



Setting-corner sofa



Setting-lounge



Setting-double lounge



Setting-island



Setting-bed



Coffee table: Ascot programme / Technical info p. 202



Coffee table: Volante / Footstool + coffee table: Pentagono programme

# WING DIVAN- BASE

DESIGN / HUGO DE RUITER



2016  
good industrial  
design



GERMAN  
DESIGN  
AWARD  
SPECIAL  
2017



## Five-in-one

Wing opent een wereld van eindeloze instellingen. Met zijn draaibare elementen transformeer je deze sofa naar de wens van elk moment. Pure magie. Voor een gezellige filmavond wordt hij een dubbele lounge. Om te relaxen wordt hij een eiland. Overvallen door slaap? Dan wordt hij een bed. Je temperament van het moment bepaalt zijn gedaante. Wing is letterlijk de interieurbeleving uit de JORI-collectie.

## Five-in-one

Das Wing-Sofa erschließt eine Welt endloser Einstellungen. Seine drehbaren Elemente lassen spontane Wunschvorstellungen wie von Zauberhand zur Wirklichkeit werden. Für einen gemütlichen Filmabend verwandelt sich das Sofa zu einer Doppellounge, und für Entspannung in eine Insel. Von Müdigkeit übermannt? Dann wird Wing zu einem Bett. Ihre momentane Stimmung bestimmt seine Gestalt. Das Wing ist buchstäblich das belebende Element des Wohnraums aus der JORI-Kollektion.

## Five-in-one

Wing ouvre la voie à une infinité de combinaisons. Les éléments pivotants transforment ce sofa selon les souhaits de chaque moment, comme par magie. Il se mue en double fauteuil lounge pour une soirée cinéma. Il devient une île de relaxation et en cas de grosse fatigue, il se métamorphose en lit. Votre état d'esprit du moment détermine sa configuration. Wing est vraiment le meuble événement de la collection JORI.

Technical info p. 202



# GLOVE PURE

DESIGN / CHRISTOPHE GIRAUD



## Back 2 basics

Refined interpretation of the classic Glove. The sleek frame and legs give this sofa a fine, youthful look. Unique armrest mechanics for personalised comfort. Timeless design, available in various widths, from 140 cm. So it fits into any interior.

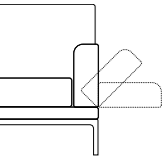

Adjustable armrests



Coffee tables: Stellato programme

## Back 2 basics

Uitgepuurde interpretatie van de klassieke Glove. Het strakke frame en potenwerk liften deze sofa tot een fijne, jonge verschijning. Unieke armleggermechaniek voor comfort op maat. Tijdloze vormgeving, beschikbaar in verschillende breedtes vanaf 140 cm. Past dus in elk interieur.

## Back 2 basics

Minimalisierte Interpretation des klassischen Sofas Glove. Die klaren Linien des Rahmens und des Gestells verleihen diesem Sofa seine elegante und junge Ausstrahlung. Einzigartige Armlehnenmechanik für maßgeschneiderten Komfort. Zeitloses Design, erhältlich in Breiten ab 140 cm. Integrierbar in alle Wohnraumgrößen.

## Back 2 basics

Une interprétation épurée du Glove classique. La sobriété du frame et des pieds confère jeunesse et élégance à ce canapé. Mécanisme d'accoudoirs unique, pour un confort sur mesure. Design intemporel, disponible en diverses largeurs, à partir de 140 cm. S'intègre donc à tous les intérieurs.

Technical info p. 171

# TOSCA

DESIGN / JEAN-PIERRE AUDEBERT



## Miami style

With its striking frame and modernistic design, this sofa is a nod to Miami South Beach culture. Art deco meets industrial design. An expressive sofa with outstanding comfort. Adjustable armrests, back support and head rest indulge you with customised seating and lying comfort. That holiday feeling with design overtones.

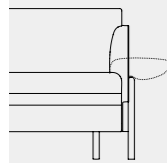

Adjustable armrests.

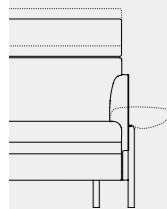

Optional head rest for extra comfort and high back.



## Miami style

Met zijn opvallende frame en zijn modernistisch design is deze zetel een knipoog naar Miami South Beach. Art deco meets industrial design. Een expressieve sofa met uitgesproken comfort. Verstelbare armleggers, rug- en hoofdsteunen verwennen je met zit- en ligcomfort op maat. Vakantiegevoel met design allures.

## Miami style

Mit seinem auffälligen Rahmen und modernen Design schickt dieser Sessel ein Augenzwinkern in Richtung Miami South Beach. Art Déco meets Industrial Design. Ein ausdrucksstarkes Sofa für höchsten Sitzkomfort. Armlehnen, Rückenlehne und Kopfstütze sind verstellbar und verwöhnen Sie mit einem maßgeschneiderten Sitz- und Liegekomfort. Urlaubsgefühle in einem Design-Ambiente.

## Miami style

Son châssis surprenant et son design moderne font allusion à Miami South Beach. L'art déco à la rencontre du design industriel. Voici un sofa expressif, particulièrement confortable. Les accoudoirs, le dossier et les repose-têtes réglables procurent un confort sur mesure en position assise ou couchée. La sensation d'être en vacances dans un contexte design.

Coffee tables: Laura

Technical info p. 200

# PACIFIC PURE

DESIGN / VERHAERT NEW PRODUCTS

## Surfing on a wave of confort

Pacific is a true JORI classic and the re-design has all the makings of a worthy successor. The comfortable, subtly sloping seating line has been retained. The same goes for the iconic foldable armrests that transform the sofa into a reclining chair or a two- into four-seater in the blink of an eye. New are the slender legs, the striking piping finish around the silhouette and a slightly rounder shape that refers even more clearly to the undulating waves of the ocean for which the original design was named.

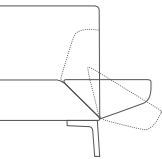

Rotating armrests



Coffee tables: Laura + Silva / Footstool: Macaron

## Surfen op een golf van confort

Pacific is een echte JORI-klassieker, en het re-design heeft alles in zich om dat ook te worden. De comfortabele, subtiel hellende zitlijn werd behouden. Net als de iconische, kantelbare armleggers. Die laatste transformeren in een oogwenk sofa tot ligzetel of 2-zit tot 4-zit. Nieuwe elementen zijn de fijne pootjes, de opvallende biesafwerking rondom de contouren en een afgeronde vorm die nog meer refereert naar de golfslag van de oceaan waarnaar het originele ontwerp werd genoemd.

## Auf einer Welle von Komfort surfen

Pacific ist ein echter JORI-Klassiker und die Neuauflage bringt alles mit, um es auch zu werden. Die bequeme, leicht geneigte Sitzfläche wurde ebenso wie die legendären, schwenkbaren Armlehnen beibehalten. Letztere verwandeln das Sofa im Handumdrehen in eine Chaiselongue oder einen Zwei- bis Viersitzer. Neue Elemente sind die eleganten Füße, die auffallende Paspelierung rund um die Konturen und die abgerundete Form, die einen noch stärkeren Bezug zu den Wellen des Ozeans hat, nach dem das ursprüngliche Design benannt wurde.

## Surfer sur la vague du confort

Le Pacific est un classique parmi les classiques chez JORI. Et le nouveau design a tout ce qu'il faut pour se hisser, il aussi, à ce rang. Le siège confortable et subtilement incliné a été conservé, de même que les emblématiques accoudoirs rabattables. Ces derniers permettent de transformer en un clin d'œil le fauteuil en chaise longue et le modèle deux places en canapé quatre places. Parmi les nouveaux éléments, épinglons les fins pieds, le magnifique passepoil qui souligne les contours et la forme arrondie qui rappelle encore plus les vagues de l'océan qui a inspiré le modèle original.

Info p. 182

# ANGEL

DESIGN / CHRISTOPHE GIRAUD

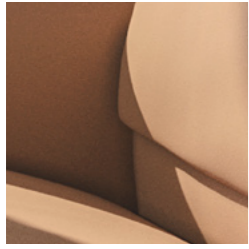

## Perfect fit

A new dimension in active seating comfort. The adjustable back height make this sofa the ideal fit for any body shape. A genuine comfort chameleon. The slightly inclined high seat makes it so easy to sit down and get up again. And Angel's open silhouette simply breathes timeless class.



## Perfekte pasvorm

Een nieuwe dimensie in actief zitcomfort. De verstelbare rughoogte biedt deze sofa de ideale pasvorm voor elk gestalte. Een ware comfort-kameleon. De licht geïnclineerde hoge zitting garandeert zorgeloos in- en uitstappen. Zijn open silhouet ademt tijdloze klasse.

## Perfekte Passform

Eine neue Dimension des aktiven Sitzkomforts. Die verstellbare Rückenhöhe, durch die sich dieses Sofa jeder Körpergröße perfekt anpassen lässt, machen es zu einem wahren Komfort-Chamäleon. Die erhöhte, leicht geneigte Sitzfläche garantiert ein müheloses Aufstehen und Hinsetzen. Seine offene Silhouette strahlt eine zeitlose Eleganz aus.

## La forme parfaite

Une nouvelle dimension du confort d'assise actif. La hauteur du dossier adapte ce canapé à chaque stature. Le vrai caméléon du confort. L'assise haute légèrement inclinée permet de s'asseoir et de se lever sans effort. La silhouette ouverte dégage une élégance intemporelle.

Technical info p. 164

# INDY

DESIGN / CHRISTOPHE GIRAUD

## Sleek & sober

This sleekly profiled sofa has elegant and adjustable armrests. Big on comfort with adjustable head rest. This compact JORI winner also suits smaller interiors.

**Armrests and head rest adjustable for customised comfort.**



*Armleggers en hoofdsteunen  
verstelbaar voor comfort op maat.*

*Verstellbare Armleunen und Kopfstütze  
für maßgeschneiderten Sitzkomfort.*

*Accoudoirs et repose-tête réglable,  
pour un confort sur mesure.*



## Slank & sober

Slank geprofileerde sofa met elegante en verstelbare armleggers. Groot comfort met verstelbare hoofdsteun. Een compacte JORI-topper, ook geschikt voor kleinere interieurs.

## Schlanke Schlichtheit

Sofa mit einem schlanken Profil und eleganten verstellbaren Armleihen. Großartiger Komfort mit verstellbarer Kopfstütze. Ein kompaktes JORI-Spitzenprodukt, das sich auch für kleinere Wohnräume eignet.

## Élancé et sobre

Un sofa au profil élancé, équipé d'accoudoirs élégants et réglables. Grand confort avec repose-tête réglable. Compact, ce sofa JORI très demandé convient aussi aux intérieurs moins spacieux.

Coffee table: Ascot programme

Technical info p. 174

# BELLINO

DESIGN / VERHAERT NEW PRODUCTS



## Form follows function

Contemporary update of a true classic.

Functional modernism. Practical becomes

aesthetic. Timeless beauty without frippery.

Sofa with inclined seat for active seating comfort.

Also available in a wide range.



## Vorm volgt functie

Hedendaagse update van een ware klassieker. Functioneel modernisme. Praktisch wordt esthetisch. Tijdloos zonder franjes. Zetel met geïnclineerd zitvlak voor actief zitcomfort. Bovendien beschikbaar in een ruim programma.

## Funktionale Form

Moderne Interpretation eines wahren Klassikers. Funktionaler Modernismus. Praktische wie ästhetische Funktionalität. Zeitlos und ohne Schnörkel. Sessel mit geneigter Sitzlinie für einen aktiven Sitzkomfort. Erhältlich in einer großen Auswahl von Ausführungen.

## La forme de la fonctionnalité

La version contemporaine d'un meuble classique, au modernisme fonctionnel. La conjonction du confort pratique et de l'esthétique. Un design épuré et intemporel. L'assise est inclinée pour procurer un confort actif. Disponible en une multitude de versions.

Technical info p. 167

# BALANCE

DESIGN / CHRISTOPHE GIRAUD



## Timeless classic

The sofa in its purest simplicity, but with the matchless JORI seating comfort. Optically low, elegant design. Everyone's best friend.



## Timeless classic

De zitbank in zijn zuiverste eenvoud, maar met het ongeëvenaarde JORI zitcomfort. Optisch laag en elegant ontwerp. Allemans vriend.

## Timeless Classic

Das Sofa in seiner reinsten Einfachheit, aber mit dem unvergleichlichen JORI-Sitzkomfort. Optisch klares, elegantes Design. Dieses Sofa hat nur Freunde.

## Timeless classic

Le canapé dans toute sa simplicité, mais avec le confort incomparable de JORI. Design surbaissé et élégant. Il plaira à tous.

Coffee tables: Shiva programme

Technical info p. 166



THE  
LOUNGE & RECLINING  
COLLECTION





# DAYDREAMER

DESIGN / JOACHIM NEES



## Ode to snuggling

With no humdrum straight and flat surfaces, the Daydreamer relaxer chair is both generous and just the place to snuggle down into. A refuge to seek out after a challenging day. And exactly the kind of comfort experience you'd expect from JORI. The compact dimensions, wavy base in a range of lacquer colours and the combi-upholstery in fabric and leather round off the story with the perfect ending.



Coffee table: Stellato programme

## Ode aan de nestelaar

Door het ontbreken van enig recht vlak is de Daydreamer relaxzetel genereus en nestelbaar. Een moederschoot om na een uitdagende dag in te bekomen. Precies de comfortervaring die van JORI verwacht wordt. De compacte afmetingen, de golvende voet beschikbaar in verschillende lakkleuren en de combibekleding in stof en leder maken het verhaal helemaal af.

## Eine Hymne an den Nestbauer

Mit seinen fehlenden geraden Flächen lädt der Daydreamer zur wohltuenden Entspannung ein. Nach einem anstrengenden Tag finden Sie in diesem Relaxessel die wohlige Nestwärme, die Sie suchen. Der Daydreamer bietet Ihnen genau die Art von Sitzkomfort, die Sie von JORI erwarten. Der wellenförmige Fuß, erhältlich in verschiedenen Lackfarben, und der Kombibezug aus Stoff und Leder runden das organische und zeitlose Bild perfekt ab.

## Ode au cocooning

Le Daydreamer ne présente pas la moindre surface plane, ce qui fait de lui un fauteuil relax généreux dans lequel on se love. Une sorte de cocon pour se détendre après une journée éprouvante. Le confort que vous êtes en droit d'attendre de JORI. Et pour parfaire le tout, des dimensions compactes, un piètement ondoyant en diverses teintes de laque et un habillage combiné cuir et tissu.

Technical info p. 169



GERMAN  
DESIGN  
AWARD  
WINNER  
2020



1 0 0 2  
M I C 0  
A W A 2  
R D S 0  
INNOVATIVE  
INTERIOR  
best of best

# BRAINBUILDER

DESIGN / JEAN-PIERRE AUDEBERT

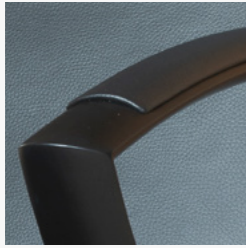

## The relaxing bestseller

Seating comfort from JORI's heart. This high-profile recliner is generous for both body and soul. Brainbuilder is the result of 50 years of development. The integral black version is beloved by many design enthusiasts. With its striking looks, this recliner will certainly dot the 'i's' of your interior.

**The matching headcushion  
takes you to the height of comfort.**



Met het gepaste hoofdkussen bereik je het summum van comfort.  
Mit dem passenden Kopfkissen genießen Sie den Gipfel des Komforts.  
Le confort absolu avec un coussin repose-tête adapté.



## De relax bestseller

Zitcomfort uit JORI's onderbuik. Deze hoogprofielrelaxen ligzetel is uitermate genereus voor lichaam en ziel. Biedt het summum van meer dan 50 jaar ontwikkeling. De integraal zwarte uitvoering wordt geliefd door menig designliefhebber. Met zijn looks zet deze relax de puntjes op de i van uw interieur.

## Der Relax-Bestseller

Sitzkomfort als Summe der Erfahrung von JORI. Dieser Hochprofil-Relax- und Liegesessel, der unsere 50-jährige Entwicklungsgeschichte auf den Punkt bringt, verwöhnt Körper und Seele in höchstem Maße. Viele Design-Liebhaber lieben die vollständig schwarze Ausführung. Mit seiner Ausstrahlung setzt dieser Relaxessel einen attraktiven Akzent in Ihrer Inneneinrichtung.

## Le relax best-seller

Le confort d'assise 100 % JORI. Ce fauteuil relax est une bénédiction pour le corps et l'esprit. Le résultat de plus de 50 ans de développement. Beaucoup d'amateurs de design préfèrent la version intégralement noire. Le look incomparable de ce relax donne le ton dans votre intérieur.

Coffee table: Pentagono programme

Technical info p. 168

# MENSANA

DESIGN / JEAN-PIERRE AUDEBERT



## Minimal design, sublime seating comfort

Mensana's monumental ergonomics and the ultimate in back support culminate in a sleek and slender design. This advanced, modern design is the secret to its success. An almost meditative recliner with the status of a JORI bestseller.

Can be finished with or without horizontal deco-stitching.



Kan afgewerkt worden met of zonder horizontale deco-stikking.

Ausführung mit oder ohne horizontaler Ziernaht möglich.

Possibilité de finition avec ou sans couture déco horizontale.



## Minimaal design, subliem zitcomfort

Zijn monumentale ergonomie en ultieme rugondersteuning worden bekroond met een rank en slank design. Deze doorgedreven en moderne vormgeving ligt aan de basis van zijn succes. Een haast meditatieve relaxzetel met de status van een JORI bestseller.

## Minimales Design, höchster Sitzkomfort

Sein schlankes Design ist die Krönung seiner beeindruckenden Ergonomie und Rückenunterstützung. Diese markante, moderne Formgestaltung bildet das Fundament seines Erfolgs. Ein fast schon meditativer Relaxessel mit dem Status eines JORI-Bestsellers.

## Design minimaliste pour un confort sublime

Une ergonomie fabuleuse et un soutien dorsal maximal portés par un design épuré. Son style puissant et moderne explique son succès. Un siège relax où il fait bon méditer. Un best-seller de JORI.

Coffee tables: Stellato programme

Technical info p. 178

# TIME-OUT

DESIGN / CHRISTOPHE GIRAUD



## Get away from it all

The Time-out seduces with its soft and timeless design. It suits any interior, regardless of style or dimensions. Mind you, this isn't your ordinary lounge chair. The difference is in the details: for example, the elegant vertical infold running up the front of the armrests. This makes the Time-Out special in its simplicity while being top-class in comfort. Just as you'd expect from JORI.



## Er even tussenuit

De Time-out verleidt je met zijn zachte en tijdloze vormgeving. Hij kan in ieder welk interieur ingepast worden, ongeacht stijl of grootte. Maar dit is geen lounge chair van 13 in een dozijn. Het zijn de details die het verschil maken: de fijne verticale intrekkingen die in een elegante lijn over de armleggers lopen. Dit maakt de Time-out toch bijzonder in zijn eenvoud, maar groots in comfort. Zoals je van JORI mag verwachten.

## Für Ihre Auszeit

Der Time-out verführt Sie mit seiner harmonischen und zeitlosen Form. Er kann unabhängig von Stil und Größe in jedes Interieur integriert werden, ist aber trotzdem kein Lounge-Sessel wie jeder andere. Es sind die Details, die ihn so besonders machen, wie die schmalen vertikalen Ziernähte, die in einer eleganten Linie über die Armlehnen laufen. Das macht den Time-out in seiner Schlichtheit so speziell und gleichzeitig herrlich bequem. Wie Sie es von JORI erwarten dürfen.

## Le temps d'une pause

L'atout séduction du Time-out? Un design intemporel tout en douceur. Il se prête à tous les intérieurs, quels que soient leur style et leurs dimensions. Mais ce n'est pas un fauteuil lounge comme les autres. Ici, ce sont les détails qui font la différence, notamment les incisions verticales tout en finesse qui dessinent une ligne élégante sur les accoudoirs. Résultat : un modèle qui brille par sa simplicité, sans compromettre le confort. Bref, l'esprit JORI.

Coffee table: Laura

Technical info p. 199

# RAPSODY LOUNGE & RECLINING CHAIR

DESIGN / JEAN-PIERRE AUDEBERT



## Living room wellness

A desert island in the middle of your living room. A stylish lounge chair that's your very own refuge for a powernap or to recover from the day. This lounge chair is the cocooning version of the legendary JORI relax.

**The Rapsody reclining chair is the ultimate cocooning version based on the Rapsody lounge.**



*De Rapsody relaxzetel is de cocooning-versie van de legendarische Rapsody lounge.*

*Der Relaxsessel Rapsody ist die Cocoon-Version des legendären Rapsody lounge.*

*Le fauteuil relax Rapsody est la version cocooning du légendaire Rapsody lounge.*



## Woonkamer wellness

Een onbewoond eiland, midden in de woonkamer. Een stijlvolle lounge als toevluchtsoord voor een powernap of om even te bekomen van de dag. Deze lounge zetel is de cocooning-versie van de legendarische JORI relax.

## Wellness im Wohnzimmer

Eine unbewohnte Insel, mitten im Wohnzimmer. Eine stilvolle Lounge als Rückzugsort für einen Powernap oder ein Durchatmen nach einem anstrengenden Tag. Dieser Loungesessel ist die Cocoon-Version des legendären JORI-Relax.

## Le bien-être au séjour

Une île déserte, au milieu de votre séjour. Un fauteuil lounge racé comme refuge pour une bonne sieste ou pour se détendre de la journée. Ce fauteuil lounge est la version cocooning du légendaire relax JORI.

Technical info p. 186

# PRELUDE LOUNGE

DESIGN / POCCHI+DONDOLI



## Soft shell

Ode to feminine elegance. With its open shell-like shape and soft core, this lounge chair goes with any interior. Italian design, feted internationally with various design awards. Exclusive lounge armchair at its best in a combi-finish of leather and fabric. Subtly finished with decorative piping and see-through leg structure or central swivel base. With high or low back and matching footstool. Relaxing becomes a genuine pleasure.

*Choice between central swivel base or fixed base.*



*Keuze tussen centrale draaivoet of vast onderstel.*

*Erhältlich mit einem zentralen Drehfuß oder festen Untergestell.*

*Au choix : socle central pivotant ou piètement fixe.*



## Soft shell

Ode aan de feminiene elegantie. Met z'n open schelpvorm en zachte kern danst deze loungezetel met elk interieur. Italiaans ontwerp, internationaal bekroond met verschillende design-awards. Exclusieve loungefauteuil op zijn best in combi-uitvoering van leder en stof. Subtief afgewerkt met decoratieve bies en transparante potenstructuur of centrale draaivoet. Met hoge of lage rug en bijpassende voetbank. Relaxeren wordt een waar genot.

## Softshell

Eine Ode an die weibliche Eleganz. Mit seiner offenen Schalenform und seinem sanften Kern tanzt dieser Loungesessel mit jeder Inneneinrichtung. Italienisches Design, international mit mehreren Design-Awards ausgezeichnet. Exklusiver Loungesessel mit optimaler Kombi-Ausführung mit Leder und Stoff. Subtile Verarbeitung mit einem dekorativen Keder und einer transparenten Bein konstruktion oder zentralem Drehfuß. Mit hoher oder niedriger Rückenlehne und passendem Hocker. So wird Entspannung zu einem Hochgenuss.

## Soft shell

Une ode à l'élégance féminine. Ce fauteuil en forme de coquille ouverte et au rembourrage souple s'harmonise à tout intérieur. Un concept italien, récompensé internationalement de plusieurs design awards. Un fauteuil lounge exclusif qui combine le cuir et le tissu. Finition subtile par un passepoil décoratif et un piètement transparent ou socle central pivotant. Dossier haut ou bas et repose-pied assorti. Pour profiter pleinement de la relaxation.

Technical info p. 185



Also available as armchair P. 98

# SYMPHONY

DESIGN / JEAN-PIERRE AUDEBERT



## Welcome home

A reclining chair that's like an all-enveloping nest. This is the cocoon-like chair from the JORI collection. Its distinctive design embraces your body to create the ultimate in wellbeing and relaxation. Also infinitely adjustable in one movement. In a word : the best place on earth to be.



## Welcome home

Een relaxfauteuil als een omhullend nest. De cocon uit de JORI collectie. Zijn uitgesproken vormgeving omhelst je lichaam tot ultiem welzijn en relaxatie. Bovendien traploos verstelbaar in één beweging. Kortom, de fijnste plek op aarde.

## Willkommen zu Hause

Ein Relaxsessel als Kuschelnest. Der Kokon aus der JORI-Kollektion. Seine prägnante Form umschließt Ihren Körper für eine ultimative, wohlige Entspannung. Mit einer Bewegung stufenlos verstelbar. Kurz: Der schönste Platz der Welt.

## Welcome home

Un relax en forme de nid douillet. Le c'égable sans crans, en un seul mouvement. Bref, le meilleur endroit au monde.

Coffee table: Laura

Technical info p. 195

# ICARUS LOUNGE

DESIGN / CHRISTOPHE GIRAUD



## Iconic beauty

Inspired by the Roman reclining bed, the shell-like shape embraces the whole body. This lounge chair is designed as pure sculpture, although it's really a cosy cocoon. Essential design for a total comfort experience.



**Iconische schoonheid**  
Geïnspireerd op het Romeinse ligbed omhelst de schelpvorm het lichaam helemaal. Deze loungezetel werd ontworpen als een pure sculptuur maar zijn ware aard is een knusse cocon. Essentiële vormgeving voor een totale comfortervaring.

**Iconische Schönheit**  
Inspiriert von den Liegen der alten Römer umschließt die Schalenform dieses Loungesessels den gesamten Körper. Gestaltet wurde er als eine reine Skulptur, doch in Wahrheit ist er ein kuscheliger Kokon. Essenzielle Formgebung für ein überwältigendes Komforterlebnis.

**La beauté iconique**  
Ce fauteuil lounge s'inspire du lit romain. Sa conception en coquille entoure le corps. Il a été conçu comme une sculpture, mais se révèle être surtout un cocon douillet. Un design fondamental, au service du confort total.

Coffee table: Volante

Technical info p. 173



# YOGA

DESIGN / VERHAERT NEW PRODUCTS

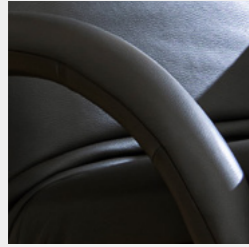

## Beautifully Zen

Relaxation as a source of energy. Your personal wellbeing coach that invites peace and quiet as it guides you towards inner calm. Yoga brings body and soul into harmony and helps recharge your batteries. As one of the very early JORI designs, this up-to-date version is a genuine source of relaxation.



Coffee tables: Ascot programme

## Zalig zen

Ontspanning als bron van energie. Je persoonlijke welzijnscoach die uitnodigt tot stilte en begeleidt naar innerlijke vreugde. Hij brengt lichaam en geest in harmonie en laadt je batterijen weer op. Als één van de allereerste JORI ontwerpen is deze up-to-date uitvoering de ware bron van relaxatie.

## Vollkommen Zen

Entspannung als Quelle der Energie. Ihre persönliche Wellness-Couch, die einlädt zur Ruhe und innerer Einkehr. Die Harmonie von Körper und Geist laden Ihre Batterien wieder auf. Als einer der allerersten JORI-Entwürfe ist diese aktualisierte Ausführung eine wahre Quelle der Entspannung.

## Soyez zen

La détente vous apporte de l'énergie. Votre coach bien-être personnel vous invite au silence pour retrouver votre joie intérieure. Il restaure l'harmonie du corps et de l'esprit et recharge vos batteries. Ce fauteuil relax a été une des toutes premières créations de JORI et s'offre à vous dans sa version la plus récente, véritable source de relaxation.

Technical info p. 203

# GRIFFON LOUNGE

DESIGN / HUGO DE RUITER



## The art of relaxation

The lounge that lifts this type of chair to an art form. Affordable and compact eye-catcher that charms every visitor. Once you're nestled in it, there's no escaping!



## The art of relaxation

De lounge die zijn soort optilt tot een kunstvorm. Toegankelijke en compacte eye-catcher die naar elke bezoeker lonkt. Eens erin genesteld is er geen ontsnappen meer aan.

## Die Kunst der Entspannung.

Ein Loungesessel, der seine Art zur Kunstform erhebt. Zugänglicher und kompakter Blickfang, der jeden Besucher anlockt. Hat man sich erst einmal eingekuschelt, gibt es kein Entrinnen mehr.

## The art of relaxation

Un fauteuil lounge hissé au rang d'objet d'art. Accessible et compact, il attire le regard. S'y installer, c'est y rester.

Also available as chair P. 113

Technical info p. 172

# IDAHO

DESIGN / JEAN-PIERRE AUDEBERT

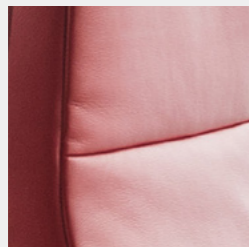

## Refined modernism

A recliner for genuine purists. The sleek lines leave nothing to the imagination. Its true comfort, exceptional support and spring armrests take every body to a place of subdued pleasure. Select your own position and experience a heavenly sensation of lightness.

**Sprung armrests enhance support in any position. Integrated head rest delivers additional comfort.**



*Verende armleggers verhogen de ondersteuning in elke positie.  
De geïntegreerde hoofdsteun zorgt voor extra comfort.*

*Federnde Armlehnen für eine größere Unterstützung in jeder Position.  
Integrierte Kopfstütze für zusätzlichen Komfort.*

*Les accoudoirs à ressort améliorent le soutien dans chaque position.  
Repose-tête intégré pour davantage de confort.*



## Verfijnd modernisme

Een relaxzetel voor de ware puristen. Het strakke lijnenspel laat niks vermoeden. Zijn ware comfort, zijn uitzonderlijke ondersteuning en zijn verende armleggers stemmen elk lichaam tot ingetogen vreugde. Kies zelf de positie en beleef een hemels gevoel van lichtheid.

## Elegante Moderne

Ein Relaxessel für echte Puristen. Die klare Linienführung lässt nichts im Verborgenen. Sein gradliniger Komfort, seine außergewöhnliche Unterstützung und seine federnden Armlehnen lassen jeden Körper von einem inneren Glücksgefühl durchströmen. Sie selbst wählen die Position für ein himmlisches Gefühl der Leichtigkeit.

## Modernisme raffiné

Un fauteuil relax pour les vrais puristes. Son design épuré ne laisse rien paraître. Notamment de son confort, du soutien remarquable et des accoudoirs suspendus qui apportent le bien-être au corps. Réglez la position et ressentez une incroyable impression de légèreté.

Technical info p. 174

# VINCI RECLINING CHAIR

DESIGN / CHRISTOPHE GIRAUD



## Timeless comfort

With its classic character, the Vinci offers a personalised comfort experience. This multi-adjustable reclining chair with its adjustable lumbar cushion is one of the favourites from the relax collection.



Coffee table: Ascot programme



## Tijdloos comfort

Met zijn klassieke karakter biedt de Vinci comfort-beleving op maat. Deze multi-instelbare loungezetel met regelbaar lendenkussen behoort tot de favorieten uit de relaxcollectie.

## Zeitloser Komfort

Klassisches Design für einen Komfort nach Maß. Dieser vielfältig verstellbare Relaxessel mit individuell einzustellenden Lendenkissen zählt zu den Favoriten aus der Relax-Kollektion.

## Le confort intemporel

Classique, le fauteuil Vinci offre du confort sur mesure. Ce fauteuil relax à multiples positions avec coussin lombaire réglable figure parmi les favoris de la collection de relax.

Technical info p. 201

# SQUARE

DESIGN / JEAN-PIERRE AUDEBERT



## English style

The unique design of the curved back support makes this chair a genuine source of relaxation. Whether you're sitting or lying, the body benefits from the joy of natural relaxation.



Coffee table: Ascot programme

## English style

Het unieke ontwerp en de gewelfde rugleuning verheffen tot een ware bron van relaxatie. Zowel in zit- als lighouding geniet het lichaam de vreugde van vanzelfsprekende ontspanning.

## English style

Das einzigartige Design und die gewölbte Rückenlehne vereinen sich zu einem wahren Quell des Wohlbefindens. Der Körper genießt sowohl in der Sitz- als auch Liegeposition die Freuden einer wohligen Entspannung.

## English style

Un design unique et un dossier arrondi, pour faciliter la relaxation. Tant en position assise que couchée, le corps bénéficie du plaisir d'une vraie détente.

Technical info p. 194



THE  
ARMCHAIR  
COLLECTION



Footstool: Macaron

# DAYDREAMER ARMCHAIR

DESIGN / JOACHIM NEES



## Passe-partout to dream of

This innovative side chair is the latest addition to the Daydreamer line. Thanks to its light weight, this comfortable eye-catcher can easily double as a mobile extra seat. The central swivel foot makes it easy to get in and out of and provides dynamic seating comfort. Its timeless-contemporary and organic design makes this seat a passe-partout for every interior.



## Passe-partout om van te dromen

Dit vernieuwend bijzetzetel-tje is de nieuwste aanwinst in het Daydreamer-gamma. Een comfortabele eye-catcher die dankzij zijn beperkt gewicht ook eenvoudig kan worden ingezet als mobiele extra zitplek. De centrale draaipoot zorgt voor vlot in- & uitstappen en dynamisch zitcomfort. Zijn tijdloos-hedendaagse en organische vormgeving verheffen deze zetel tot een passe-partout voor elk interieur.

## Ein traumhaftes Passepartout

Dieser innovative Beistell-sessel ist der neueste Zugang im Daydreamer-Angebot. Ein komfortabler Blickfang, der dank seines geringen Gewichts problemlos als zusätzliche mobile Sitzgelegenheit genutzt werden kann. Der zentrale Drehfuß sorgt für einfaches Hinsetzen und Aufstehen und für dynamischen Sitzkomfort. Seine zeitlos moderne und organische Form macht diesen Sessel zu einem Passepartout für jedes Interieur.

## Un passe-partout qui fait rêver

Ce fauteuil d'appoint innovant et confortable vient de faire son entrée dans la gamme Daydreamer. Il promet d'attirer tous les regards. Doté d'un poids réduit, il peut sans problème faire office de place assise mobile supplémentaire. Grâce au pied central pivotant, vous vous y installez et vous en sortez facilement. Le tout gage d'un confort dynamique. Fort d'un design organique à la fois intemporel et contemporain, ce fauteuil s'assortira discrètement à tout intérieur.

Info p. 169

# FUGA

DESIGN / FRANS SCHROFER



## Talk of the town

The Fuga armchair invites you in for a good chat. The finely sculpted flanks embrace you in the most pleasant way for those long conversations. A sublime armchair, meticulously finished and big on comfort.



2019:  
GOED INDUSTRIEEL  
ONTWERP



## Talk of the town

De Fuga zetel nodigt uit voor een goed gesprek. De fijn gesculpteerde flanken omarmen je op de meest aangename manier tijdens lange conversaties. Een sublieme fauteuil, minutieus afgewerkt en groots qua comfort.

## Stadtgespräch

Der Fuga-Sessel lädt ein zu einem guten Gespräch. Die fein geformten Seiten umschließen Sie bei langen Gesprächen auf angenehmste Weise. Ein edler Sessel, präzise verarbeitet und großartig im Komfort.

## Talk of the town

Le fauteuil Fuga est idéal pour une bonne discussion. Ses flancs délicatement sculptés vous entourent agréablement pendant de longues conversations. Un fauteuil sublime, à la finition méticuleuse et au confort incomparable.

Coffee table: Laura

Technical info p. 171

# LAGOM

DESIGN / HUGO DE RUITER



## Harmonious and inviting

The wavy movement of the seat and the elegant armrests create the perfect symbiosis for truly inviting seating comfort. An armchair that combines sublime materials and exclusive fabric to produce outstanding visual beauty.

*Available with lacquered frame and frame in burnt oak or walnut.*



*Beschikbaar met gelakt frame en frame in gebrande eik of notelaar.*

*Erhältlich mit einem lackierten Untergestell und Untergestell in geflammter Eiche oder Nussbaum.*

*Disponible également avec un piètement laqué, en chêne brûlé ou noyer.*



Coffee table: Pentagono programme

## Harmonisch en uitnodigend

De golvende beweging van de zitting en de elegante armleggers vormen de perfecte symbiose voor uitnodigend zitcomfort. Een zitmeubel dat sublieme materialen en exclusieve stoffen combineert tot uitgesproken visuele schoonheid.

## Harmonisch und einladend

Die Wellenform der Sitzfläche und die eleganten Armlehnen bilden eine perfekte Symbiose für einen einladenden Sitzkomfort. Ein Sitzmöbel, das edle Materialien und exklusive Stoffe, zu einem ausgesprochen attraktiven Blickfang kombiniert.

## L'harmonie conviviale

L'ondulation du siège et l'élégance des accoudoirs procurent une symbiose parfaite pour un confort convivial. Ce siège allie des matériaux sublimes et des tissus exclusifs pour exprimer la beauté.

Technical info p. 175



# AIDA

DESIGN / CHRISTOPHE GIRAUD



## Big comfort for smaller interiors

Aida's light structure and compact design will surprise you with its amazing seating comfort. This armchair is designed with small interiors in mind. Because every interior deserves the sublime JORI touch.



**Groots comfort voor kleinere interieurs**  
Zijn lichte structuur en compacte vormgeving verrassen met een verbazend zitcomfort. Deze zetel werd ontworpen met het oog op kleinere interieurs. Want elk interieur heeft recht op de sublieme JORI touch.

**Großer Komfort für kleine Wohnräume**  
Seine leichte Konstruktion und kompakte Form überraschen mit einem erstaunlich hohen Sitzkomfort. Dieser Sessel wurde speziell für kleinere Räume konzipiert. Denn jeder Raum hat ein Anrecht auf einen edlen JORI-Touch.

**Le grand confort pour les petits intérieurs**  
Une structure légère et un design compact et pourtant, un confort d'assise surprenant. Ce fauteuil a été conçu pour les intérieurs moins spacieux. Parce que chacun a droit à l'excellence de JORI.

Box: Pentagono programme / Side table: Ascot programme

Technical info p. 164

# BELLINO ARMCHAIR

DESIGN / VERHAERT NEW PRODUCTS

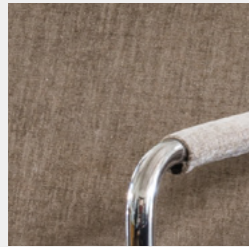

## Form follows function

Contemporary update of a true classic.  
Functional modernism. Practical becomes  
aesthetic. Timeless beauty without frippery.  
Sofa with inclined seat for active seating comfort.  
Also available in a wide range.

*Available with thin or big seat cushion.*



*Beschikbaar met dun of dik zitkussen.*

*Erhältlich mit dünnem oder dickem Sitzkissen.*

*Disponible avec coussin d'assise mince ou épais.*



## Vorm volgt functie

Hedendaagse update  
van een ware klassieker.  
Functioneel modernisme.  
Praktisch wordt esthetisch.  
Tijdloos zonder franjes. Zetel  
met geïnclineerd zitvlak voor  
actief zitcomfort. Bovendien  
beschikbaar in een ruim  
programma.

## Funktionale Form

Moderne Interpretation  
eines wahren Klassikers.  
Funktionaler Modernismus.  
Praktische wie ästhetische  
Funktionalität. Zeitlos und  
ohne Schnörkel. Sessel mit  
geneigter Sitzlinie für einen  
aktiven Sitzkomfort. Erhält-  
lich in einer großen Auswahl  
von Ausführungen.

## La forme de la fonctionnalité

La version contemporaine  
d'un meuble classique, au  
modernisme fonctionnel. La  
conjonction du confort pra-  
tique et de l'esthétique. Un  
design épuré et intemporel.  
L'assise est inclinée pour  
procurer un confort actif.  
Disponible en une multitude  
de versions.

Technical info p. 166

# PRELUDE ARMCHAIR

DESIGN / POCCHI+DONDOLI



## Soft shell

Ode to feminine elegance. With its open shell shape and soft core this chair is the perfect match for every interior. Italian design, subtly finished with its transparent base structure. Exclusive armchair at its best in the combi-finish of leather and fabric. Also available with central swivel base.



Also available as lounge chair P. 74

Coffee table: Ascot programme

## Soft shell

Ode aan de feminiene elegantie. Met z'n open schelpvorm en zachte kern danst deze zetel met elk interieur. Italiaans ontwerp, subtiel afgewerkt met transparante potenstructuur. Exclusieve fauteuil op zijn best in combi-uitvoering van leder en stof. Ook verkrijgbaar met centrale draivoet.

## Softshell

Eine Verneigung vor der weiblichen Eleganz. Mit seiner offenen Schalenform und seinem sanften Kern tanzt dieser Sessel mit jeder Inneneinrichtung. Subtil verarbeitetes italienisches Design mit einer transparenten Bein konstruktion. Ein exklusiver Sessel mit einem perfekten Kombi-Bezug aus Leder und Textil. Auch erhältlich mit einem zentralen Drehfuß.

## Soft shell

Ode à l'élégance féminine. Sa forme de coquille ouverte et son noyau tendre l'intègre avec bonheur à chaque intérieur. De conception italienne, il bénéficie d'une finition subtile et d'un piètement transparent. Un fauteuil exclusif, particulièrement élégant en version combinée cuir et tissu. Aussi disponible avec socle central pivotant.

Technical info p. 185



# RUMBA

DESIGN / VERHAERT NEW PRODUCTS

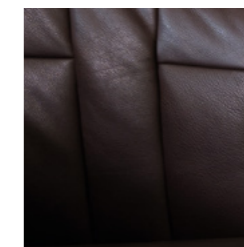

## Three feet on the ground

An amazingly comfortable armchair with an extremely light structure. This clever three-footer is so easy to move around and offers secure comfort.

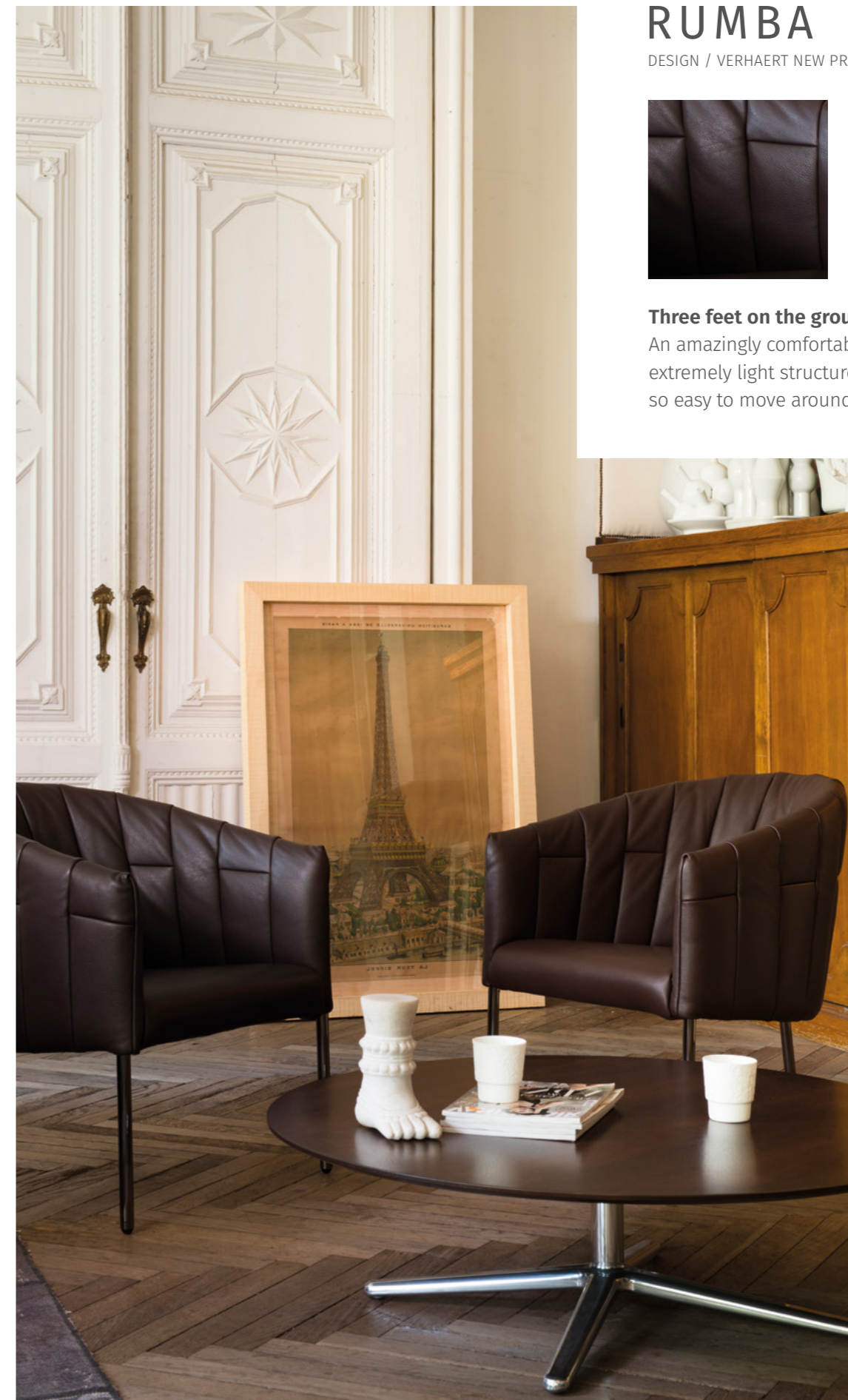

## Met drie voeten op de grond

Een ultracomfortabele zetel met een uitgesproken lichte structuur. Deze knappe drievoeter is gemakkelijk verplaatsbaar en biedt geborgen zitcomfort.

## Mit drei Füßen auf dem Boden

Ein extrem komfortabler Sessel mit einer ausgesprochen leichten Konstruktion. Dieser schöne Dreibeiner lässt sich einfach umstellen und bietet einen gediegenen Sitzkomfort.

## Les trois pieds au sol

Un fauteuil ultra confortable, à la structure particulièrement légère. Monté sur trois pieds, il se déplace facilement et garantit un excellent confort.

Technical info p. 187

# GRIFFON ARMCHAIR

DESIGN / HUGO DE RUITER



## The art of relaxation

The armchair that lifts this type of chair to an art form. Affordable and compact eye-catcher that beckons every visitor. Once you're nestled in it, there's no escaping!



Also available as lounge chair P. 78

## The art of relaxation

Deze zetel tilt zijn soort op tot een kunstvorm. Toegankelijke en compacte eyecatcher die naar elke bezoeker lonkt. Eens erin genesteld is er geen ontsnappen meer aan.

## Die Kunst der Entspannung.

Ein Sessel, der seine Art zur Kunstform erhebt. Zugänglicher und kompakter Blickfang, der jeden Besucher anlockt. Hat man sich erst einmal eingekuschelt, gibt es kein Entrinnen mehr.

## The art of relaxation

Un fauteuil hissé au rang d'objet d'art. Accessible et compact, il attire le regard. S'y installer, c'est y rester.

Technical info p. 172



# PERLA LOUNGE

DESIGN / POCCHI+DONDOLI



## Simple adornment

The essence of the chair refined to create a naturally sober design. Signed Pocchi+Dondoli, Perla is Italian through and through. Add to that Belgian craftsmanship and matchless JORI seating comfort.

## Eenvoud siert

De essentie van de lounge uitgepuurd tot een vanzelfsprekend sober ontwerp. Getekend Pocchi+Dondoli, dus Italiaans van signatuur. Reken daarbij het Belgisch vakmanschap en het ongevenaarde JORI-zitcomfort.

## Schmückendes klares Design

Die Essenz des Lounges, minimalistische klare Linien, die für sich selbst sprechen. Entworfen von Pocchi+Dondoli, eine italienische Signatur, vereint mit der belgischen Handwerkskunst und dem unvergleichlichen JORI-Sitzkomfort.

## La simplicité élégante

La chaise ramenée à son essence par un design sobre et évident. Elle porte la signature du design italien Pocchi+Dondoli, auquel s'ajoutent le savoir-faire belge et le confort incomparable qu'apporte JORI.

Technical info p. 184

# NAVY

DESIGN / CHRISTOPHE GIRAUD

## Opulent seating comfort

This versatile occasional armchair gives seating comfort a whole new dimension. Its adjustable back with extendable backrest delivers ultra-comfortable support. Take the sled foot with its typical rocking chair feel and you'll simply melt for its massive comfort.

**Option: adjustable back  
with extendable backrest.**



Optie: verstelbare rug met uitschuifbare rugleuning.

Auswahl: verstellbares Rückenteil mit erweiterbarer Rückenlehne.

Option : dossier réglable et extensible.



## Weelderig zitcomfort

Deze flexibele bijzetzetel verheft zitcomfort tot een nieuwe dimensie. Zijn verstelbare rug met uitschuifbare rugleuning zorgt voor ultracomfortabele steun. Neem daarbij de sledevoet met het typische rocking chair gevoel en je smelt voor zijn overdadig comfort.

## Luxuriöser Sitzcomfort

Dieser flexible Sessel erschließt dem Sitzkomfort eine neue Dimension. Sein durch eine erweiterbare Rückenlehne verstellbares Rückenteil bietet eine extrem komfortable Stütze. Sein Kufenfuß mit dem typischen Schaukelstuhl-effekt lässt Sie in wohllichem Komfort dahinschmelzen.

## Un confort plantureux

Ce fauteuil d'appoint flexible apporte une nouvelle dimension de confort. Son dossier réglable et extensible assure un soutien extrêmement confortable. Ajoutez-y le piètement de type rocking chair et vous découvrirez le confort absolu.

Coffee tables: Stellato programme

Technical info p. 179

# ETERNITY

DESIGN / JEAN-PIERRE AUDEBERT



## Born to be alive

This elegant armchair offers perfect comfort at every dining table. Designed for a multitude of applications, Eternity has developed into a JORI classic.



**Born to be alive**  
Deze elegante zetel biedt het perfecte comfort aan elke eettafel. Ontworpen voor een veelvoud aan toepassingen en uitgegroeid tot een JORI-klassieker.

**Reine Lebensfreude**  
Dieser elegante Sessel bietet an jedem Esstisch den perfekten Sitzkomfort. Konzipiert für vielfältige Einsatzmöglichkeiten ist dieser Sessel mittlerweile ein JORI-Klassiker.

**Born to be alive**  
Ce fauteuil élégant apporte un confort irréprochable autour de la table. Conçu pour une multitude d'utilisations et devenu un grand classique chez JORI.

**Technical info p. 170**

# VINCI ARMCHAIR

DESIGN / CHRISTOPHE GIRAUD

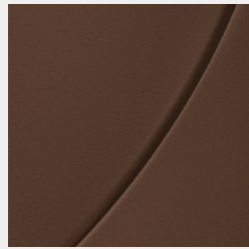

## Perfect fit

Vinci's classic lines have made this model a huge hit. This armchair feels at home anywhere and receives plaudits for the way it's always a perfect fit. The higher armrests provide the ideal support for feeling comfortable whoever's with you.

## Vinci armchair with 3 back heights.



Vinci armchair met 3 rughoogten.

Vinci armchair mit 3 Rückenhöhen.

Vinci armchair avec 3 hauteurs de dossier.



## Perfect fit

Een absoluut succesmodel met klassieke belijning. Deze zetel voelt zich overal thuis en wordt geprezen voor zijn perfecte pasvorm. De hogere armleuningen zijn de ideale steun om in elk gezelschap comfortabel te genieten.

## Perfekte Integration

Ein absolutes Erfolgsmodell mit einer klassischen Linienführung. Dieser Sessel fühlt sich überall zu Hause und wird für seine perfekte Integration in alle Inneneinrichtungen hoch gelobt. Die erhöhten Armlehnen unterstützen ideal den Komfortgenuss in jeder Gesellschaft.

## Perfect fit

Un modèle qui connaît un vif succès. Classique, ce fauteuil s'intègre partout. Il est apprécié pour ses formes parfaites. Les accoudoirs surélevés apportent un soutien idéal pour profiter pleinement de la convivialité en compagnie.

Coffee table: Laura

Technical info p. 201



THE  
DINING  
COLLECTION





# RIALTO TABLE

DESIGN / JEAN-PIERRE AUDEBERT

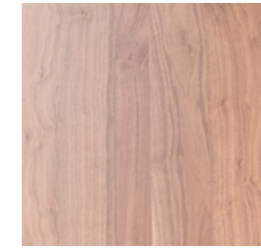

## The flying table

The fine top and slender conical legs give make this design look as though it is floating. This elegant table, round or rectangular, goes wonderfully well with the Oscarini chair. A superb combination for even greater dining pleasure.



## The flying table

Het fijne tafelblad en de ranke iconische poten geven dit ontwerp een zwevend karakter. Deze elegante tafel, rond of rechthoekig, past wonderwel bij het Oscarini stoeltje. Een combinatie voor meer tafelplezier.

## The flying table

Die leichte Tischplatte und schlanken, konisch zulauenden Beine lassen diesen Tisch im Raum schweben. Dieser entweder runde oder rechteckige elegante Tisch passt wunderbar zum Oscarini-Stuhl. Eine Kombination, die das Tischvergnügen noch vergrößert.

## The flying table

La tablette mince et les pieds coniques élancés confèrent à l'ensemble une impression de légèreté flottante. Cette table élégante, ronde ou rectangulaire, se combine à la perfection aux chaises Oscarini, pour plus de convivialité à table.

Chair: Oscarini / Side tables: Ascot programme / Armchair: Lagom / Sofa: Longueville Landscape

Technical info p. 187

# OSCARINI CHAIR

DESIGN / POCCHI+DONDOLI

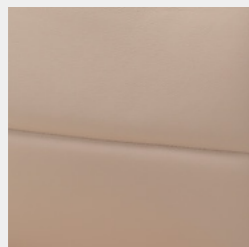

## Unbeatable design

An Italian design manufactured professionally in Belgium. Slender feet, elegant curved back and sublime materials: this is the JORI interpretation of the classic chair. With its softly sprung backrest and perfect seating height, the Oscarini is ultra-comfortable. And its refined design goes well with any table.



**Onovertroffen ontwerp**  
Italiaans van ontwerp en in België vakkundig geproduceerd. Ranke poten, elegant gecurveerde rugpartij en sublieme materialen, dit is de JORI interpretatie van de klassieke stoel. Met de zacht verende rugleuning en perfecte zithoogte is hij ultra-comfortabel. Zijn uitgepuurde vormgeving past bovendien bij elke tafel.

**Einzigartiges Design**  
Italienisches Design, in Belgien fachkundig produziert. Schlanke Beine, geschwungene Rückenpartie und edle Materialien: So interpretiert JORI den klassischen Stuhl. Seine sanft zulaufende Rückenlehne und perfekte Sitzhöhe verbinden sich zu allerhöchstem Sitzkomfort. Durch seine klare Formlinie passt er zu jedem Tisch.

**Un concept inégalé**  
Du design italien fabriqué avec soin en Belgique. Des pieds élancés, un dossier à la courbure élégante et des matériaux sublimes : voici comment JORI interprète la chaise classique. Dossier à suspension douce et hauteur d'assise parfaite, pour un confort irréprochable. Son design épuré s'harmonise avec tout type de table.

Technical info p. 181

# TULIP CHAIR

DESIGN / POCCHI+DONDOLI



## A star is born

This graphically designed armchair combines a square base with a bulb-shaped seat. The seat height makes it multifunctional. This little armchair delivers outstanding comfort for spending hours sitting at the table, but it also nestles just as well in a quiet reading corner or luxurious lounge. Tulip's all-round allure makes it very popular in the hotel world.



**A star is born**  
Dit grafisch ontworpen zeteltje combineert een vierkante basis met een bolvormige zitting. Zijn stoelhoogte maakt hem multifunctioneel. Dit zeteltje biedt uitgesproken comfort om urenlang te tafelen, maar nestelt zich evenzeer in een stille leeshoek of luxueuze lounge. Zijn allround allure is zeer geliefd in de hotelwereld.

**A star is born**  
Dieser grafisch gestaltete Sessel kombiniert eine quadratische Basis mit einem schalenförmigen Sitzelement. Durch seine Sitzhöhe ist er multifunktional. Dieser Sessel bietet einen Komfort für stundenlange Tischgespräche, fügt sich aber auch als luxuriöser Loungesessel in eine stille Lesecke ein. Durch seinen Allround-Charakter erfreut er sich im Hotelgewerbe größter Beliebtheit.

**A star is born**  
Ce petit fauteuil très graphique combine un piètement carré et un siège sphérique. Sa hauteur le rend multifonctionnel. Ce siège offre un grand confort pour passer de longues heures à table, mais trouve aussi sa place dans le silence d'un coin lecture ou dans un salon luxueux. Son allure polyvalente explique son succès dans le secteur hôtelier.

Technical info p. 200

# PIURO CHAIR

DESIGN / JEAN-PIERRE AUDEBERT

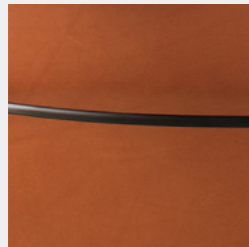

## Feather-light design

Technology working on behalf of functionality. The Piuro chair is light in structure but big on comfort. Transparent design and discreet table companion that appreciates company of every kind.



## Vederlicht design

Technologie ten dienste van functionaliteit. De Piuro stoel is licht van structuur en groots van comfort. Transparant ontwerp en discrete tafelenoot die elk gezelschap op prijs stelt.

## Federleichtes Design

Technologie im Dienste der Funktionalität. Der Piuro-Stuhl ist als Konstruktion ein Leicht-, aber hinsichtlich des Sitzkomforts ein Schwergewicht. Sein transparentes Design macht ihn zu einem diskreten und von jeder Gesellschaft hoch geschätzten Tischbegleiter.

## Un design super-léger

La technologie au service de la fonctionnalité. La chaise Piuro combine légèreté de structure et confort hors pair. Sa finition transparente fait de lui un partenaire discret et apprécié autour de la table.

Technical info p. 184

# PERLA CHAIR

DESIGN / POCCHI+DONDOI



## Simple adornment

The essence of the chair refined to create a naturally sober design. Signed Pocchi+Dondoli, Perla is Italian through and through. Add to that Belgian craftsmanship and matchless JORI seating comfort. Sitting down to dine becomes a genuine pleasure.



Table: Rialto

*Perla chair also available as a barstool.*



*Perla stoel ook verkrijgbaar als barstoel.*

*Perla Stuhl auch als Barhocker erhältlich.*

*Chaise Perla, aussi disponible en version tabouret de bar.*

## Eenvoud siert

De essentie van de stoel uitgepuurd tot een vanzelfsprekend sober ontwerp. Getekend Pocchi+Dondoli, dus Italiaans van signatuur. Reken daarbij het Belgisch vakmanschap en het ongevenaarde JORI-zitcomfort. Tafelen wordt een waar plezier.

## Schmückendes klare Design

Die Essenz des Stuhls, minimalistische klare Linien, die für sich selbst sprechen. Entworfen von Pocchi+Dondoli, eine italienische Signatur, vereint mit der belgischen Handwerkskunst und dem unvergleichlichen JORI-Sitzkomfort. Geselliges Beisammensein am Tisch wird zu einem wahren Vergnügen.

## La simplicité élégante

La chaise ramenée à son essence par un design sobre et évident. Elle porte la signature du design italien Pocchi+Dondoli, auquel s'ajoutent le savoir-faire belge et le confort incomparable qu'apporte JORI. Les repas n'en sont que plus agréables.

**Technical info p. 184**

# OPERA TABLE

DESIGN / JEAN-PIERRE AUDEBERT

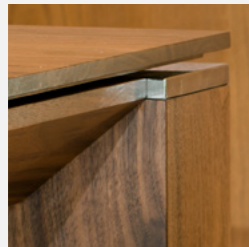

## Minimalist design

Opera is a designer table with architectural lines, pure character and a seamless top. The clever and invisible extension mechanism means the table length is easy to change. This is the ideal table for design-lovers.

## Invisible extension mechanism.



Onzichtbaar uitschuifmechanisme.  
unsichtbarer Ausziehmechanismus.  
Mécanisme d'allonge invisible.



Chair: Piuro

**Minimalistisch design**  
Opera is een design tafel met een architecturale belijning, uitgepuurd karakter en naadloos blad. Met het geniale en onzichtbare uitschuifmechanisme kan je de tafellengte gemakkelijk aanpassen. De tafel voor designliefhebbers.

**Minimalistisches Design**  
Der Opera ist ein Designer-tisch mit einer architektonisch klaren Linienführung, einer minimalistischen Ausstrahlung und einer nahtlosen Tischplatte. Mit dem genial konstruierten, unsichtbaren Ausziehmechanismus lässt sich die Tischlänge mühelos anpassen. Der ideale Tisch für Designliebhaber.

**Design minimaliste**  
Opera est une table design à l'architecture épurée, avec un plateau d'un seul tenant. Le mécanisme d'allonge génial et invisible permet d'adapter la longueur de cette table. La table pour amateurs de design.

Technical info p. 179

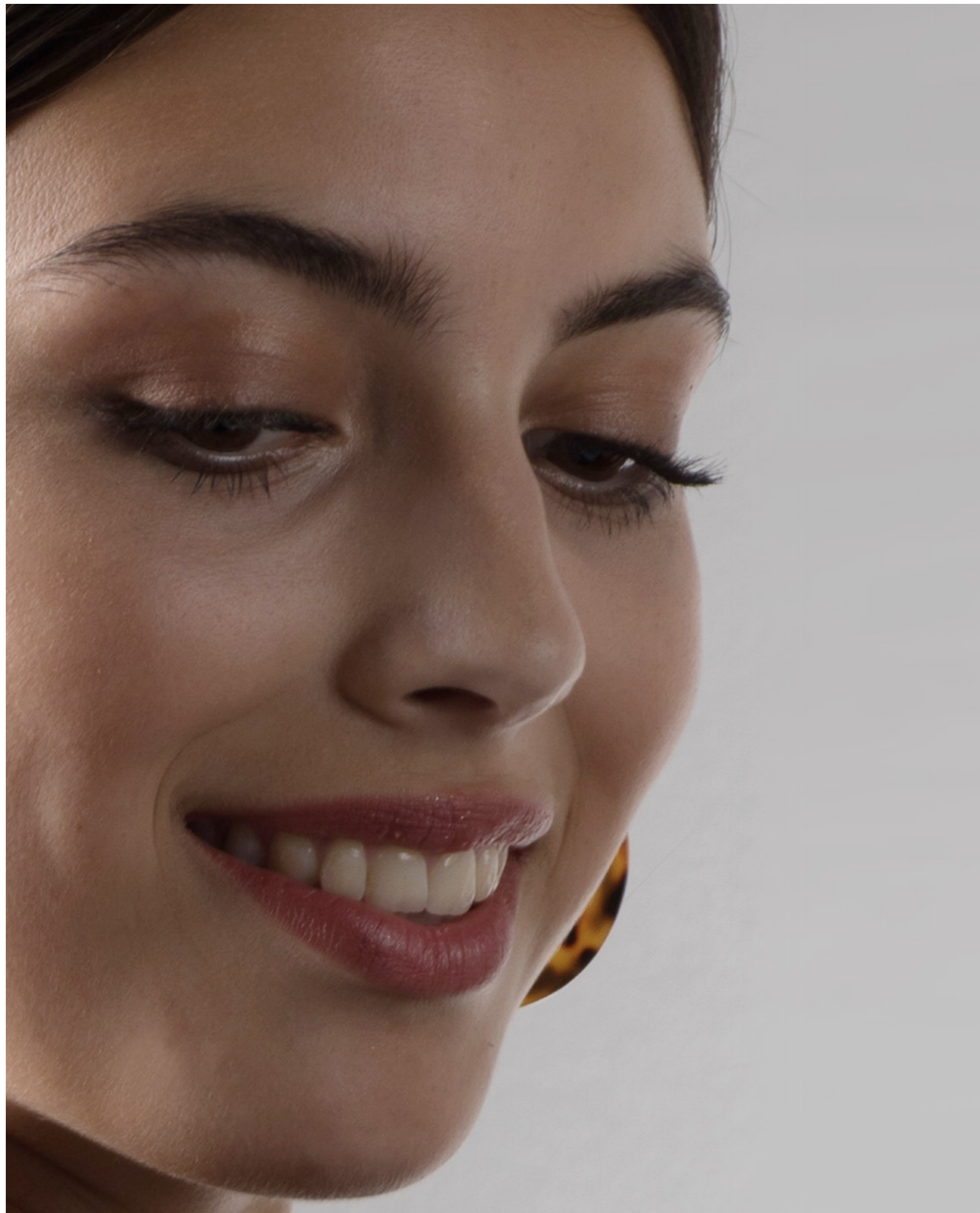

THE  
COFFEE TABLE  
COLLECTION

# LAURA

DESIGN / CUNO FROMMHERZ



## Creative combinations

Laura tables cross the i's of your interior. Because these clever combi-tables are the trendy alternative to having one big coffee table. Their curves, rounds, ovals or octagons inspire you to create endless combinations. They come in solid wood (walnut or white oak), marble or glass. Eye-catchers for connoisseurs.



Sofa: Sophia Landscape

## Creatief combineren

De Laura tafeltjes zetten de puntjes op de i van je interieur. Want deze combi-tafeltjes zijn het trendy alternatief voor één grote salontafel. Hun curves, rond, ovaal of achthoekig, inspireren tot eindeloos combineren. Ze komen in massief hout (notelaar of witte eik), marmer of glas. Eyecatchers voor fijnproevers.

## Kreativ kombinieren

Die Laura-Tische runden jede Inneneinrichtung ab. Denn diese Kombitische liegen als Alternative zum großen Couchtisch voll im Trend. Ihre geschwungene, runde, ovale oder achthoekige Form inspirieren zu endlosen Kombinationen. Sie haben die Wahl unter einer Ausführung aus Massivholz (Nussbaum oder Weißbeiche), Marmor oder Glas. Blickfänger für Ästheten.

## Combinaisons créatives

Les petites tables Laura apportent une touche supplémentaire à votre intérieur. Ces tables combinables constituent une alternative moderne à la grande table de salon unique. Leurs courbes, rondes, ovales ou octogonales, appellent à des combinaisons infinies. Les tables sont disponibles en bois massif (noyer ou chêne clair), en marbre ou en verre. Avis aux puristes.

Technical info p. 175



Sofa: Tosca

# SPOSA

DESIGN / CUNO FROMMHERZ



## Marriage of functionality and timeless design

Sposa is Italian for 'bride' and this series of eye-catching tables is just the kind of thing you'd love to say 'yes' to. The ring at the bottom guarantees absolute stability of the table top. Still, the clinchers are the multifunctional and timeless design and the range of versions, heights and sizes. The leather table top, in the colour of your choice, adds a finishing touch that harmonises perfectly with your sofa.



## Huwelijk van functionaliteit en tijdloos design

Sposa is Italiaans voor bruid, en aan deze in het oog springende reeks tafeltjes wil je beslist het jawoord geven. De ring onderaan staat garant voor absolute stabiliteit, van het tafelblad. Maar het is vooral het multifunctionele en tijdloze design dat de zaak beklint, net als de verschillende uitvoeringen, hoogtes en formaten. Met het lederen tafelblad, in kleur naar keuze, verzorgt JORI de finishing touch in perfecte harmonie met jouw sofa.

## Hochzeit von Funktionalität und zeitlosem Design

Sposa ist das italienische Wort für Braut und diesen auffallenden kleinen Tischen möchten auch Sie ganz bestimmt Ihr Jawort geben. Der ringförmige Fuß sorgt für absolute Stabilität der Tischplatte. Es ist aber vor allem das multifunktionale und zeitlose Design, das im Zusammenspiel mit verschiedenen Ausführungen, Höhen und Formaten das Ganze abrundet. Durch das Beziehen der Tischplatte mit Leder in einer Farbe nach Wahl schafft JORI außerdem den Finishing Touch für die perfekte Harmonie mit Ihrem Sofa.

## Le mariage de la fonctionnalité et du design intemporel

Sposa signifie épouse en italien. Nul doute que vous aurez envie de dire « oui » à ces tables originales. L'anneau du dessous assure la stabilité de la tablette. Mais c'est surtout le design fonctionnel et intemporel qui fait mouche. À noter que cette table se décline en diverses versions, hauteurs et dimensions. La tablette en cuir (couleur au choix) apportera une touche finale parfaitement assortie à votre canapé.

Technical info p. 194



# ASCOT TABLE JR-T938

DESIGN / JEAN-PIERRE AUDEBERT



## Finishing touch

Side table, sliding table, round or square.

The Ascot collection is nothing short of genius when it comes to design. With its wide range of classy finishes, these tables are the favourites among occasional tables. Light in structure and so easy to move around. Luxury finish, with tabletop in saddle leather or lacquered. The finishing touch for every interior.



Sofa: Tigra Divanbase

## Finishing touch

Bijzettafel, overschuiftafel, rond of vierkant. De Ascot-collectie is ronduit geniaal van ontwerp. Met hun ruime keuze en klasvolle afwerking zijn deze tafeltjes de favorieten onder de bijzettafeltjes. Licht van structuur en gemakkelijk verplaatsbaar. Luxueus afgewerkt tafelblad bekleed met zadelleider of gelakt. De finishing touch voor elk interieur.

## Finishing touch

Beistelltisch, Schiebebeistelltisch, rund oder quadratisch. Die Ascot-Kollektion hat ein geradezu geniales Design. Mit ihrer großen Auswahl und erstklassigen Verarbeitung sind diese Tische die beliebtesten unter den Beistelltischen. Leichte Konstruktion, leicht umzustellen. Luxuriöse Verarbeitung mit Tischplatte mit Sattelleider oder lackiert. Der ultimative Look für jede Inneneinrichtung.

## La touche finale

Table d'appoint coulissante, ronde ou carrée. La collection bénéficie d'une conception franchement géniale. Vaste choix et finitions soignées. Ces tables d'appoint sont très prisées. Leur légèreté facilite leur déplacement. Finition luxueuse avec plateau revêtu de cuir végétal ou lacqué. La touche finale qui rehausse tout intérieur.

Technical info p. 165

# ASCOT TABLE JR-T939

DESIGN / POCCHI+DONDOLI

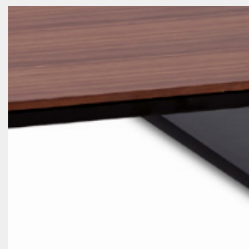

## Dare to be square

One square metre of Italian flair. Pure design. The Ascot living room table stands out for its simplicity. With two levels of shelves and made from the material of your choice, this living room table is ideal for any interior. Timeless design in a square.

**Table available with one-piece tabletop or split up tabletop fixed 3/5 + mobile 2/5.**



Tafel beschikbaar met tafelblad in één stuk of opgesplitst tafelblad vast 3/5 + mobiel 2/5.

Tisch mit einteiliger Tischplatte oder aufgeteilter Tischplatte fest 3/5 + mobil 2/5.

Table avec plateau en une seule pièce ou plateau parcelé part fixe 3/5 + part mobile 2/5.



## Dare to be square

Eén vierkante meter Italiaans design. Zuiver van ontwerp. De Ascot salontafel valt op door haar eenvoud. Met twee niveaus van legplanken en uitgevoerd in het materiaal van je keuze is deze salontafel er voor elk interieur. Tijdloos design in het kwadraat.

## Mut zum Quadrat

Ein quadratisches, italienisches Design mit klaren Linien. Der Wohnzimmer Tisch Ascot ist gerade wegen seiner Schlichtheit ein Blickfang. Mit zwei Ablageebenen und ausgeführt in einem Material Ihrer Wahl passt dieser Couchtisch zu jeder Inneneinrichtung. Zeitloses Design im Quadrat.

## Dare to be square

Un mètre carré de design italien dépouillé. La table de salon Ascot se distingue par sa simplicité. Deux niveaux de tablettes. Réalisé dans les matériaux de votre choix. Cette table de salon s'intègre à tous les intérieurs. Un design intemporel au carré.

Sofa: Longueville Landscape

Technical info p. 165



Sofa: Glove Pure

# STELLATO

DESIGN / POCCHI+DONDOLI

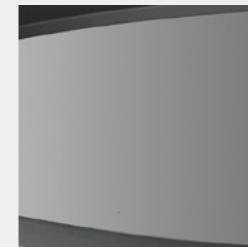

## The perfect place to rest a glass or book

These popular tables have the kind of iconic look and lightness that mean you'll either love them or... you'll love them! The simple, removable inlay in glass or leather is also very easy to clean.

*The removable inlay makes it so easy to clean.*



*Gemakkelijk in onderhoud door uitneembare inlay.*

*Pflegeleicht durch herausnehmbare Einlage.*

*Entretien facile grâce au plateau de table démontable.*

## Gedroomd rustpunt voor een glas of boek

Deze succesafeltjes komen met een iconische look en lichtheid en zijn van het type: "you love them or... you love them". De eenvoudig uitneembare inlay in glas of leder maakt ze bovendien onderhoudsvriendelijk.

## Traumhafter Rückzugsort für einen Drink oder ein Buch

Diese Erfolgstische lösen mit ihrem sensationellen Look und ihrer Leichtigkeit nur eine Reaktion aus: „You love them or... you love them“. Durch die leicht herausnehmbare Einlage aus Glas oder Leder sind sie außerdem sehr pflegeleicht.

## La destination idéale pour un verre ou un livre

Ces petites tables au look et à la légèreté iconiques sont du genre « you love them or... you love them ». Le plateau de table en verre ou en cuir est aisément démontable, pour faciliter l'entretien.

**Technical info p. 195**

# VOLANTE TABLE

DESIGN / HUGO DE RUITER



## At your service

This handy and very stylish side table has a leather upholstered table top or a table top in solid walnut and a leather upholstered handle as a finishing touch.



Sofa: Wing Divanbase

## At your service

Handige en stijlvolle bijzettafel met leder bekleed blad of blad in massieve notelaar. Met leder bekleed handvat als finishing touch.

## Bedienen Sie sich

Praktische, stilvolle Beistelltische mit einer gepolsterten Platte oder einer Platte aus massivem Nussbaum, abgerundet durch einen Griff mit Lederverkleidung.

## At your service

Table d'appoint pratique et élégante avec plateau habillé de cuir ou en noyer massif. Poignée habillée de cuir pour apporter une touche de finition.

Technical info p. 202



Footstool: Pentagono

# PENTAGONO TABLE

DESIGN / POCCHI+DONDOLI



## Take five

Ode to the pentagon. Collection of footstools, side tables and box based on an individual and characterful design using a regular pentagon as the point of departure. Multifunctional, comfortable and can be used anywhere.

## Take five

Ode aan de vijfhoek. Collectie van poefs, bijzettafeltjes en box volgens een eënduidig en karaktervol ontwerp met de regelmatige vijfhoek als speels uitgangspunt. Multifunctioneel, comfortabel en overal inzetbaar.

## Take five

Ein Hoch auf das Fünfeck. Eine Kollektion von Hockern, Beistelltischen und Boxen nach einem markanten Design mit einem regelmäßigen Fünfeck als verspieltem Ausgangspunkt. Multifunktional, komfortabel und überall einsetzbar.

## Take five

Une ode au pentagone. Une collection de poufs, de tables d'appoint et de boxes selon un même concept clair et racé, basé sur un pentagone régulier. Un ensemble multifonctionnel, confortable et utilisable partout.

Technical info p. 183

# SILVA

DESIGN / POCCHI+DONDOLI

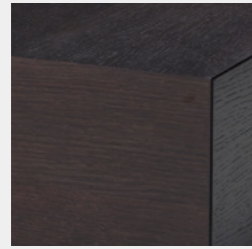

## Minimal excellence

This is the lounge table pared down to its very essence. Sleek lines, logical proportions, floating above the ground. The invisible yet spacious storage drawer adds a practical dimension to this table. Available in burnt oak or walnut.



*Spacious and invisible storage drawer.*



*Ruime en onzichtbare opberglade.*

*Geräumige, unsichtbare Schublade.*

*Tiroir invisible mais spacieux.*

## Minimal excellence

De salontafel tot haar essentie uitgepuurd. Strakke belijning, logische verhoudingen, zwevend boven de grond. De onzichtbare maar ruime opberglade schenkt deze tafel haar praktische dimensie. Beschikbaar in gebrande eik of notelaar.

## Minimalistische Exzellenz

Der Couchtisch in seiner reinsten Form. Klare Linienführung, logische Proportionen, über dem Boden schwebend. Die unsichtbare aber geräumige Schublade verleiht diesem Tisch eine praktische Dimension. Erhältlich in geflammter Eiche oder Nussbaum.

## Minimal excellence

La table de salon ramenée à l'essentiel. Un design épuré, des proportions logiques, comme suspendues dans l'espace. Le tiroir invisible mais spacieux confère une dimension pratique à cette table. Disponible en chêne brûlé ou en noyer.

Technical info p. 191

# LONGUEVILLE LANDSCAPE TABLE

DESIGN / VERHAERT NEW PRODUCTS

Technical info p. 176



# ORYX TABLE

DESIGN / CHRISTOPHE GIRAUD

Technical info p. 181



# TIGRA LANDSCAPE & OPEN BASE TABLE

DESIGN / VERHAERT NEW PRODUCTS

Technical info p. 199



# TIGRA DIVANBASE TABLE

DESIGN / VERHAERT NEW PRODUCTS

Technical info p. 199



# SHIVA TABLE JR-T396

DESIGN / JEAN-PIERRE AUDEBERT

Technical info p. 191





THE  
INTERIOR  
ACCESSORIES  
COLLECTION

# HORTENSE DESK

DESIGN / POCCHI+DONDOLI



## Contemporary interpretation of the classic secretaire

When it was first launched, the slender, elegant design of Hortense was rewarded with the "German Design Award 2016". This writing desk or elegant bureau is made from solid walnut and finished with saddle leather.



Armchair: Tulip

## Hedendaagse interpretatie van de klassieke secretaire

De ranke en elegante vormgeving werd reeds bij de lancering bekroond met de "German Design Award 2016". Deze schrijftafel of elegant bureau is uitgevoerd in massieve notelaar en afgewerkt met zadelleider.

## Moderne Interpretation eines klassischen Sekretärs

Die schlanke, elegante Formgebung wurde bei ihrer Markteinführung mit dem „German Design Award 2016“ ausgezeichnet. Dieser Sekretär oder elegante Schreibtisch ist aus massivem Nussbaum und mit Sattelleider verarbeitet.

## L'interprétation contempo- raïne du secrétaire classique

Sa forme élancée et élégante lui a déjà valu un German Design Award en 2016. Cette table d'écriture ou bureau élégant est réalisée en noyer massif, avec une finition en cuir végétal.

Technical info p. 173

# MACARON

DESIGN / CUNO FROMMHERZ



## Feels at home anywhere

This footstool is aptly named. With its round shape and a surprising touch Macaron is versatile and blends in just about anywhere. Just like the eponymous French confection that's so enormously popular. Available in two sizes and with several coverings with or without contrast strip, Macaron fits seamlessly into every tasteful interior.



Table: Sposa

## Voelt zich overal thuis

Deze poef heeft zijn naam niet gestolen. Met zijn ronde vorm en verrassende toets is Macaron multi-inzetbaar en past hij overal in huis. Net zoals het gelijknamige Franse gebakje dat ook bij iedereen in de smaak valt. In twee verschillende formaten en met verschillende bekledingen met of zonder contraststrook, eist Macaron met gemak zijn plaatsje op in elk smaakvol interieur.

## Überall zu Hause

Dieser Hocker trägt seinen Namen nicht ohne Grund. Mit seiner runden Form und dem besonderen Touch ist Macaron vielfältig im ganzen Haus einsetzbar. Genau wie das gleichnamige französische Gebäck, das auch jeden Geschmack trifft. In zwei verschiedenen Formaten und mit diversen Bezügen mit oder ohne Kontraststreifen erhältlich, bereichert Macaron zweifellos jedes geschmackvolle Interieur.

## Du plus bel effet, où qu'il soit

Ce pouf n'a pas volé son nom. Avec sa forme arrondie et ses touches surprenantes, le Macaron est un modèle polyvalent qui trouvera sa place dans toutes les pièces de la maison. Tout comme la pâtisserie française du même nom, il est au goût de tous. Disponible en deux formats, il peut être habillé de différents revêtements, avec ou sans liseré contrastant. Un must dans tout intérieur raffiné.

Info p. 178



# PENTAGONO PROGRAMME

DESIGN / POCCHI+DONDOLI

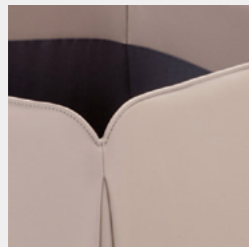

## Take five

Ode to the pentagon. Collection of footstools, side tables and box based on an individual and characterful design using a regular pentagon as the point of departure. Multifunctional, comfortable and can be used anywhere.



**Take five**  
Ode aan de vijfhoek. Collectie van poefs, bijzettafeltjes en box volgens een e nduidig en karaktervol ontwerp met de regelmatige vijfhoek als speels uitgangspunt. Multifunctioneel, comfortabel en overal inzetbaar.

**Take five**  
Ein Hoch auf das F nfleck. Eine Kollektion von Hockern, Beistelltischen und Boxen nach einem markanten Design mit einem regelm ssigen F nfleck als verspieltem Ausgangspunkt. Multifunktional, komfortabel und  berall einsetzbar.

**Take five**  
Ode aan de vijfhoek. Collectie van poefs, bijzettafeltjes en box volgens een e nduidig en karaktervol ontwerp met de regelmatige vijfhoek als speels uitgangspunt. Multifunctioneel, comfortabel en overal inzetbaar.

**Technical info p. 183**

# FOOTSTOOLS

**BELLINO / Technical info p. 167**



**CALYPSO / Technical info p. 168**



**ICE CUBE / Technical info p. 173**



**MACARON / Technical info p. 178**



**PENTAGONO / Technical info p. 183**



# CUSHIONS



## Heavenly comfort

With the right cushions, a JORI chair, armchair or sofa is the height of comfort. Choose from a wide range of scatter cushions, head cushions and roller cushions. All of these cushions are available in the same upholstery as your chair. But you can also opt for decorative cushions with a different fabric.

### Hemels comfort

Met de gepaste kussens bereikt een JORI-zitmeubel het summum van comfort. Je kiest uit een ruim assortiment van kussens, hoofdkussens en rolkussens. Deze kussens zijn beschikbaar in dezelfde bekleding als jouw zetel. Maar je kan eveneens opteren voor decoratieve kussens met een andere bekleding.

### Himmlicher Komfort

Mit den passenden Kissen wird ein JORI-Sitzmöbel zum Gipfel des Komforts. Wählen Sie aus einem umfangreichen Sortiment von Kissen, Kopfkissen und Kissenrollen. Diese Kissen sind erhältlich mit dem gleichen Bezug wie die Bespannung Ihres Sessels. Natürlich können Sie sich auch für dekorative Kissen mit einem anderen Bezug entscheiden.

### Le top du confort

Ce siège JORI joue de ses coussins pour assurer le summum du confort. À vous de choisir parmi un vaste assortiment de coussins, coussins de tête et rouleaux, tous disponibles dans le même habillage que votre fauteuil. Rien ne vous empêche bien sûr de choisir des coussins décoratifs habillés d'un autre tissu.

Technical info p. 24



**BOLSTER CUSHION**  
50 CM Ø 15 CM



Rolkussen  
Schlummerrolle  
Traversin

**ARM CUSHION**  
40X60 CM



Armkussen  
Armkissen  
Coussin d'accoudoi

**ARM CUSHION**  
45X45 CM



Armkussen  
Armkissen  
Coussin d'accoudoir

**ARM CUSHION**  
50X50 CM RIBBON 5 CM



Armkussen met band  
Armkissen mit Band  
Coussin d'accoudoir avec platebande

**BACK CUSHION**  
50X70 CM RIBBON 6,5 CM



Rugkussen met band  
Rückenkissen mit Band  
Coussin de dos avec platebande

**HEADPROTECTOR**  
30X60 CM



Hoofdbeschermer  
Kopfteil-schoner  
Protège-tête

**HEAD CUSHION**  
Ø 7 CM



Hoofdkussen  
Nackenkissen  
Coussin de tête

**HEAD CUSHION**  
ELLIPTIC



Elliptisch hoofdkussen  
Elliptisches Nackenkissen  
Coussin de tête elliptique

**HEAD CUSHION SMALL**  
ELLIPTIC



Elliptisch hoofdkussen  
Elliptisches Nackenkissen  
Coussin de tête elliptique

**HEAD CUSHION**  
TEAR-SHAPED



Hoofdkussen traanvormig  
Nackenkissen Träneförmig  
Coussin de tête forme de larme



Verhaert New Products



Hugo de Ruiter



Joachim Nees



Cuno Frommherz

## THE SEATING COMFORT INNOVATORS

A multitude of international designers are cooperating with JORI. They originate your seating comfort.



Jean-Pierre Audebert



Frans Schrofer



Christophe Giraud



Pocci+Dondoli

### De zitcomfort innovators

Veel internationale ontwerpers werken samen met JORI. Zij zijn de bron van uw zitcomfort.

### Die Sitzkomfort Innovatoren

Zahlreiche internationale Designer arbeiten mit JORI zusammen an Ihrem Sitzkomfort.

### Les innovateurs de confort d'assise

De nombreux designers de stature internationale collaborent avec JORI. Ils sont à la source de votre confort d'assise.

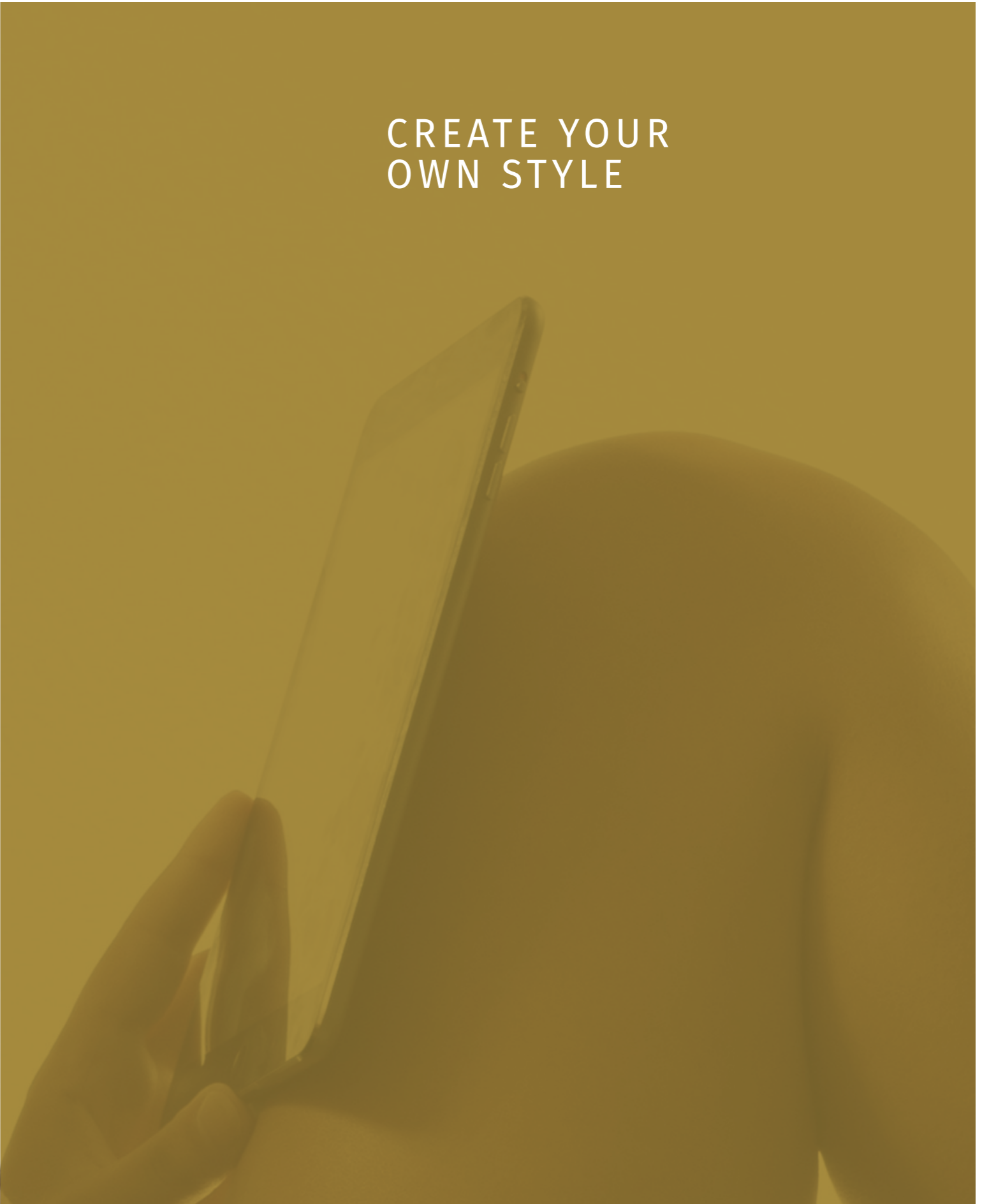
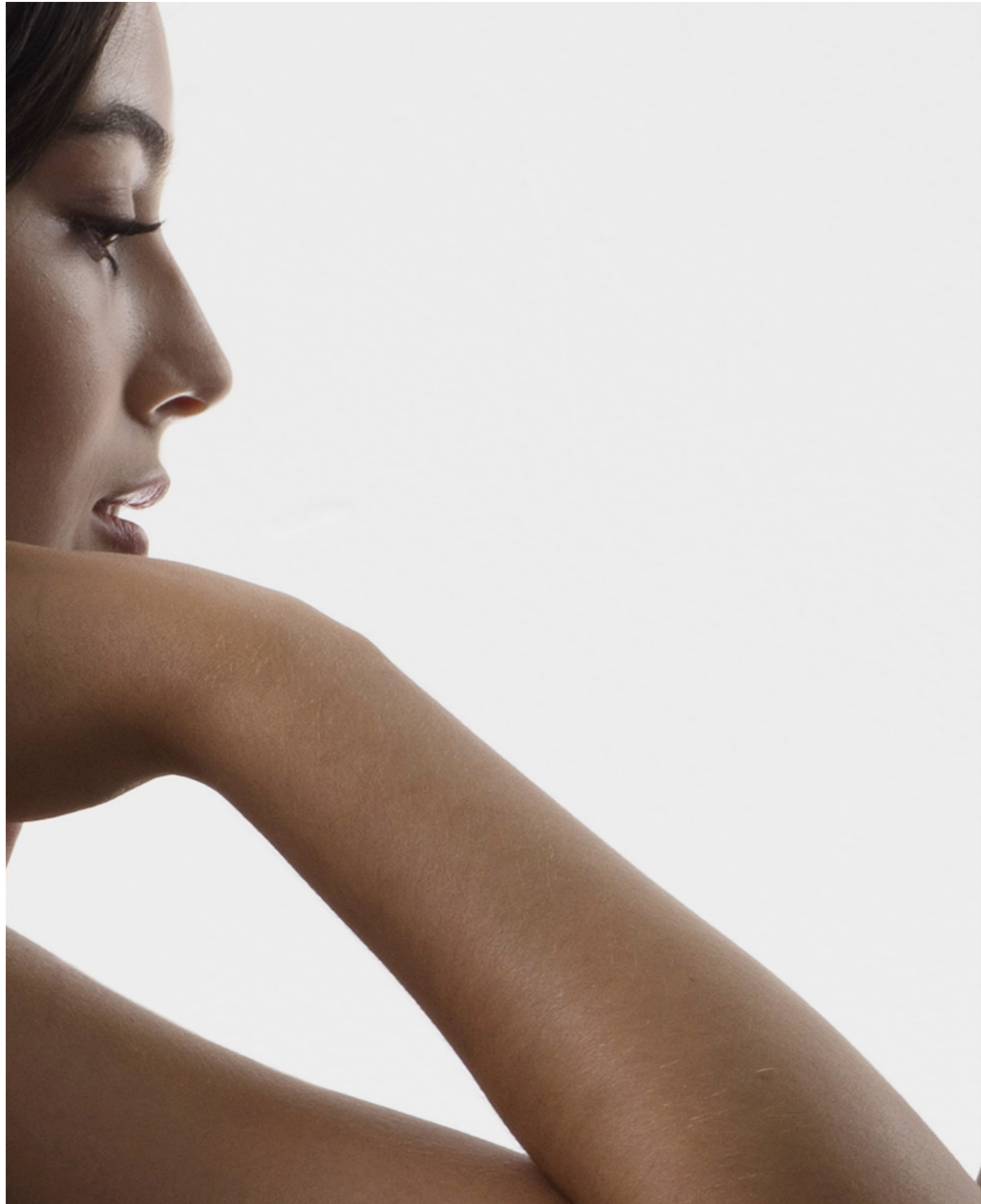

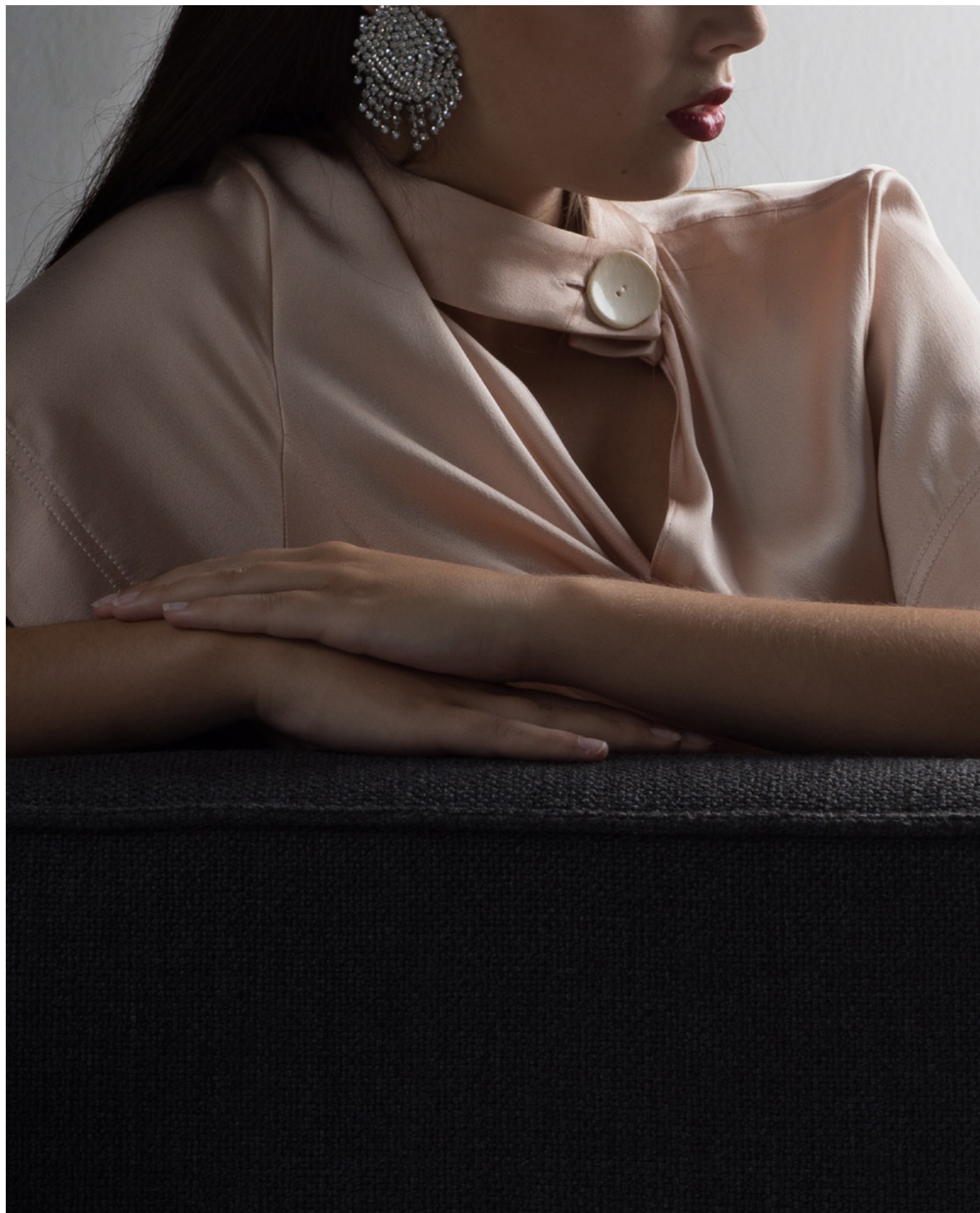

## THE SECRET OF PERFECT COMFORT? PERSONALISATION.

It's not just tastes and colours that differ. Everyone has their own body shape, as well as a personal perception of what comfort is. Which is why personalisation is the key to genuine seating comfort. At JORI, you can match the dimensions of some of our models to your body shape or personal perception of comfort. Because comfort is more than just the ideal seating position. A sofa needs to be adjustable so that it can provide true reclining comfort. It also needs to be easy to sit down on and get up from. And the perfect recliner must be able to adapt to the wishes of the moment: reading, watching TV or siesta time. Because seating comfort is what JORI is all about. And has been for over 50 years.



### Het geheim van perfect comfort? Maatwerk.

Niet alleen smaken en kleuren verschillen. Iedereen heeft een eigen lichaamsbouw en een persoonlijke comfortbeleving. Daarom is maatwerk de sleutel tot echt zitcomfort. Bij JORI kunt u de afmetingen van bepaalde modellen afstemmen op uw lichaamsbouw of uw persoonlijke comfortbeleving. Want comfort is meer dan de ideale zithouding. Een sofa moet verstelbaar kunnen zijn en ligcomfort schenken. U moet er gemakkelijk in kunnen gaan zitten en er uit opstaan. De perfecte relaxzetel moet zich dan weer kunnen schikken naar de wensen van elk moment: lezen, TV kijken of siesta-time. Zitcomfort, daar is het bij JORI om te doen. Al meer dan 50 jaar.

### Das Geheimnis eines perfekten Komforts? Maßarbeit.

Nicht nur Geschmäcker und Farben sind verschieden. Jeder Mensch hat einen anderen Körperbau und sein persönliches Komfortempfinden. Darum ist Maßarbeit der Schlüssel zum wahren Sitzkomfort. Bei JORI können Sie die Abmessungen bestimmter Modelle auf Ihren Körperbau oder Ihr persönliches Komfortempfinden abstimmen. Denn Komfort ist mehr als nur eine ideale Sitzhaltung. Ein Sofa soll verstellbar sein und eine bequeme Liegeposition bieten. Man soll entspannt auf ihm sitzen und leicht wieder aufstehen können. Der perfekte Relaxessel wiederum soll sich den Wünschen eines jeden Augenblicks anpassen können: Lesen, Fernsehen oder ein Nickerchen halten. Sitzkomfort ist, und das seit über 50 Jahren, das zentrale Anliegen von JORI.

### Le confort parfait n'a d'autre secret que... le travail sur mesure.

Il n'y a pas que les goûts et les couleurs qui varient. Chacun d'entre nous a sa constitution physique propre et sa conception personnelle du confort. Le travail sur mesure est donc la condition d'un véritable confort d'assise. JORI propose d'adapter les dimensions de certains de ses modèles à votre stature ou à votre conception personnelle du confort. Ce confort va bien au-delà d'une position assise idéale. Un sofa doit être réglable et offrir aussi du confort en position couchée. Vous devez pouvoir vous y asseoir et vous relever facilement. Quant au fauteuil relax, il doit, pour être parfait, s'adapter à vos souhaits du moment : la lecture, la télévision ou la sieste. Le confort en position assise ? Voilà plus de 50 ans que JORI s'en préoccupe.

# YOUR PERSONALISED SOFA

The best way of achieving the highest level of comfort is to order a personalised finish for your sofa. For instance, with the majority of our models you can raise the seat height by 1.5 cm or 3 cm, which provides added ease and comfort for taller people, as well as for less mobile customers. Plus you can also choose from a wide range of options:



1 / Extra removable and adjustable head rests.

2 / Choice of armrests/tilting armrests for the best reclining comfort (or to provide extra seating room).

3 / Choice of bases in various finishes.

1 / Extra afneembare hoofdsteunen of verstelbare hoofdsteunen.

2 / Keuze armleggers/kantelbare armleggers voor het beste ligcomfort (of voor extra zitplaats).

3 / Keuze uit verschillende onderstellen in verschillende afwerkingen.

1 / Zusätzliche abnehmbare oder verstellbare Kopfstützen.

2 / Auswahl an Armlehnen/kippbare Armlehnen für höchsten Liegekomfort (oder zusätzlichen Sitzplatz).

3 / Auswahl von Untergestellen in unterschiedlichen Ausführungen.

1 / Appuis-tête amovibles ou réglables en option.

2 / Choix d'accoudoirs / accoudoirs inclinables pour un confort optimal (ou plus de place).

3 / Plusieurs exécutions disponibles pour le piètement ou le châssis.

## Uw sofa op maat

De hoogste graad van comfort bereikt u met een gepersonaliseerde afwerking van uw sofa. Zo kunt u op de meeste modellen de zithoogte verhogen met 1,5 cm of 3 cm en verkrijgt u extra comfort voor grote personen of iets minder mobiele mensen. Maar u kunt ook kiezen uit een ruime selectie aan opties:

## Ihr Sofa nach Mass

Den höchsten Grad an Komfort erreichen Sie mit einer Ausführung Ihres Sofas nach Ihren persönlichen Maßen. Für einen zusätzlichen Sitzkomfort für großgewachsene oder weniger mobile Menschen lässt sich bei den meisten Modellen die Sitzhöhe um 1,5 oder 3 cm erhöhen. Sie haben aber auch die Auswahl unter einer Vielzahl von Optionen:

## Votre sofa sur mesure

Une finition personnalisée de votre sofa vous garantira le confort maximal. Il est par exemple possible de rehausser la hauteur d'assise de 1,5 ou 3 cm sur la plupart des modèles, pour offrir plus de confort aux personnes de grande taille ou à mobilité réduite. Vous avez également le choix parmi de nombreuses options:

# YOUR PERSONALISED RECLINING CHAIR



## Mono-move or Multi-move

With a JORI recliner, you can choose between a mono-move or a multi-move mechanism (with most models, both versions are available). The mono-move is the simplest to operate: the backrest and footrest can be adjusted continuously in a single movement. Simply sit down, activate the lever and lean back. The adjustment is made for you, with ease and comfort. With the multi-move, you can adjust the backrest and footrest separately. That way you can always adjust the way you are sitting so you can read, watch TV or simply relax.



## Mini, Medi & Maxi

You can also tune the dimensions of the recliner to the length of your body. JORI offers 3 personalised versions: Mini, Medi & Maxi. Mini is extremely well suited to anyone under the height of 1.65 m (5' 6"). Medi provides the best comfort for people between 1.65 m and 1.85 m (5' 6" and 6' 1"). Any taller and the Maxi should be your preference.

## Left or right-handed

At JORI we like to know if you're left-handed or right-handed. That way we can fit the lever on the correct side of your recliner. Because individual comfort is something we take literally. Down to the tiniest detail.



## Uw relax op maat:

### Mono-move of Multi-move

Bij een JORI relaxzetel kunt u kiezen tussen een mono-move of een multi-move (bij de meeste modellen hebt u zelfs beide versies beschikbaar). De mono-move uitvoering heeft de eenvoudigste bediening: rugleuning en voetsteun verstuelt u traploos in één beweging. Gewoon gaan zitten, de hendel ontgrendelen en even achteroverleunen. U staat verstuelt van het gemak en comfort. Bij de multi-move kunt u rugleuning en voetsteun afzonderlijk instellen. Zo past u uw zithouding steeds aan om te lezen, TV kijken of ronduit te relaxen.

### Mini, Medi & Maxi

U kunt de afmetingen van de relax afstemmen op uw lichaamslengte. JORI biedt 3 maatvoeringen: Mini, Medi & Maxi. Mini is uitermate geschikt voor personen kleiner dan 1m65. Medi biedt het beste comfort voor personen tussen 1m65 en 1m85. Bent u groter dan 1m85, dan geniet Maxi de voorkeur.

### Links- of rechtshandig

Bij JORI weten we graag of u links- of rechtshandig bent. Dan kunnen we de hendel aan de juiste kant van uw relaxzetel monteren. Want individueel comfort nemen we letterlijk. Tot in het fijnste detail.

### Ihr Relaxsessel nach Maß: Monomove oder Multimove

Bei den meisten JORI-Relaxsesseln haben Sie die Wahl zwischen einer Monomove- oder Multimove-Ausführung. Einige Modelle sind sogar in beiden Varianten erhältlich. Die Monomove-Ausführung hat die einfachste Bedienung: stufenlose Verstellung der Rückenlehne und Fußstütze mit einer Bewegung. Dazu soll man in der normalen Sitzhaltung nur den Hebel betätigen und sich zurücklehnen. Sie werden von der Einfachheit und dem Komfort überrascht sein. Bei einer Multimove-Ausführung können Sie die Rückenlehne und Fußstütze separat einstellen. Somit können Sie Ihre Sitzhaltung immer Ihrer jeweiligen Aktivität, wie Lesen, Fernsehen oder Entspannen, anpassen.

### Mini, Medi oder Maxi

Sie können die Abmessungen des Relaxsessels auf Ihre Körpermaße abstimmen. JORI bietet 3 Maßvorgaben: Mini, Medi und Maxi. Die Mini-Version eignet sich für Personen, die kleiner als 1,65 m sind. Die Medi-Ausführung bietet Menschen mit einer Körpergröße zwischen 1,65 m und 1,85 m den größten Komfort, während Menschen über 1,85 m die Maxi-Variante bevorzugen.

### Links- oder Rechtshänder

Wir von JORI möchten gerne wissen, ob Sie Links- oder Rechtshänder sind. Denn dann montieren wir den Hebel an die richtige Seite Ihres Relaxsessels. Wir nehmen Individualität wörtlich, und zwar bis ins kleinste Detail.

### Votre fauteuil relax sur mesure : Monomove ou Multimove

Avec les fauteuils relax JORI vous avez le choix entre une version mono-move ou multi-move (la plupart des modèles sont disponibles dans les deux versions). La version mono-move est la plus simple au fonctionnement: vous réglez le dossier et le repose-pied d'un seul mouvement. Il suffit de vous asseoir, de déverrouiller le levier et de vous pencher en arrière. Aussi facile que confortable. Dans la version multi-move, vous réglez le dossier et le repose-pied séparément. Vous adaptez ainsi votre position assise pour lire, regarder la télé ou vous relaxer.

### Mini, Medi ou Maxi

Vous pouvez choisir les dimensions du fauteuil relax d'après votre taille. JORI propose 3 dimensions: Mini, Medi et Maxi. Mini convient particulièrement aux personnes de moins de 1m65. Medi offre un confort maximal aux personnes d'une taille de 1m65 à 1m85. Si vous avez plus de 1m85, choisissez la version Maxi.

### Gaucher ou droitier

JORI souhaite savoir si vous êtes gaucher ou droitier. Nous pourrions ainsi monter le levier du côté du relax qui vous convient le mieux. Nous avons une conception très littérale du confort individuel, jusqu'au moindre détail.

# A FEAST FOR THE EYES

A sofa or recliner is an important part of your interior. So its style and looks deserve extra attention. Our stylists have selected contemporary fabrics of the highest quality to upholster your favourite easy chair. From velvety fibres to more expressive and robust materials. Choose from more than 150 different fabrics. If your preference goes to leather, you can select from 9 different types of leather, each with its own specific grain and colour range. JORI works exclusively with the very best qualities of European leather, professionally selected by our experienced leather specialists.

You can also provide us with your own fabric or leather. For the finish of the leg frame and any metal parts, you can choose from 6 stylish lacquer colours: classic black or stylish bronze, light or dark grey, light or dark brown.

9 different types of leather

## Het oog wil ook wat

Een sofa of relax maakt deel uit van uw interieur. Zijn stijl en looks verdienen extra aandacht. Onze stylisten selecteerden de meest kwalitatieve en hedendaagse stoffen om uw favoriete zetel te bekleden. Van fluweelzachte weefsels tot meer expressieve robuuste stoffen. U kunt uit meer dan 150 verschillende stoffen kiezen. Gaat uw voorkeur uit naar leder? Dan selecteert u één van de 9 verschillende ledersoorten, met elk een specifiek nervenbeeld en een eigen kleurenpalet. JORI werkt uitsluitend met de allerbeste Europese lederkwaliteiten, vakkundig geselecteerd door onze ervaren lederspecialisten. Maar u kunt eveneens uw eigen stof of leder aanleveren. Voor de afwerking van het potengestel en eventuele metalen delen kunt u kiezen uit 6 stijlvolle lakkleuren: klassiek zwart of stijlvol brons, licht- of donker-grijs, licht- of donkerbruin.

## Das Auge entspannt sich mit

Ein Sofa oder Relaxsessel ist ein prägendes Element Ihrer Inneneinrichtung. Daher müssen sein Stil und Aussehen eine besondere Beachtung finden. Unsere Stylisten haben für den Bezug Ihres Lieblingssessels, von samtweichen Geweben bis markanten, robusten Stoffen, die hochwertigsten und modernsten Textilien ausgewählt. Sie haben die Auswahl unter mehr als 150 Stoffen. Sie bevorzugen Leder? Dann haben Sie die Wahl unter 9 Lederarten, alle mit einem spezifischen Narvenbild und einer eigenen Farbpalette. JORI verarbeitet ausschließlich hochwertigste europäische Lederqualitäten, die von unseren erfahrenen Lederexperten fachkundig selektiert werden. Sie können aber auch Ihre eigenen Stoffe oder Lederarten von uns verarbeiten lassen. Für die Verarbeitung der Füße und eventuellen Metallteile haben Sie die Wahl unter 6 stilvollen Lackfarben: klassisches Schwarz oder stilvolles Bronze, Hell- oder Dunkelgrau, Hell- oder Dunkelbraun.

## Le plaisir des yeux

Le sofa ou le relax fait partie de votre intérieur. Son style et son aspect méritent donc la meilleure attention. Nos stylistes ont sélectionné les tissus contemporains de la plus haute qualité pour l'habillage de votre fauteuil favori. Vous y trouverez des étoffes fluides et douces autant que des tissus robustes et expressifs. Un assortiment de plus de 150 tissus s'offre à votre choix. Vous préférez le cuir ? Sélectionnez-le dans un éventail de neuf types de cuir différents, chacun avec un grain et une palette de teintes qui lui sont propres. JORI utilise exclusivement les meilleures qualités de cuir en provenance d'Europe. Chaque peau est sélectionnée par nos experts en cuir. Mais vous pouvez aussi nous fournir vos propres pièces de cuir ou de tissu. Pour le piètement et les éventuelles pièces métalliques, vous avez le choix entre six teintes de laque très classe : noir classique, bronze élégant, gris clair ou foncé, brun clair ou foncé.

150 different fabrics

# MAKE YOUR OWN CREATION ONLINE

The clever JORI 3D configurator enables you to create and visualize your own seating furniture entirely to your own requirements. Choose the materials, colours, elements and options you want to completely personalise your favourite piece of furniture.

[www.jori.com/configurator](http://www.jori.com/configurator)

*The option bar gives you full access to all personalisation possibilities.*

*Every JORI model can be personalised with the online 3D configurator.*

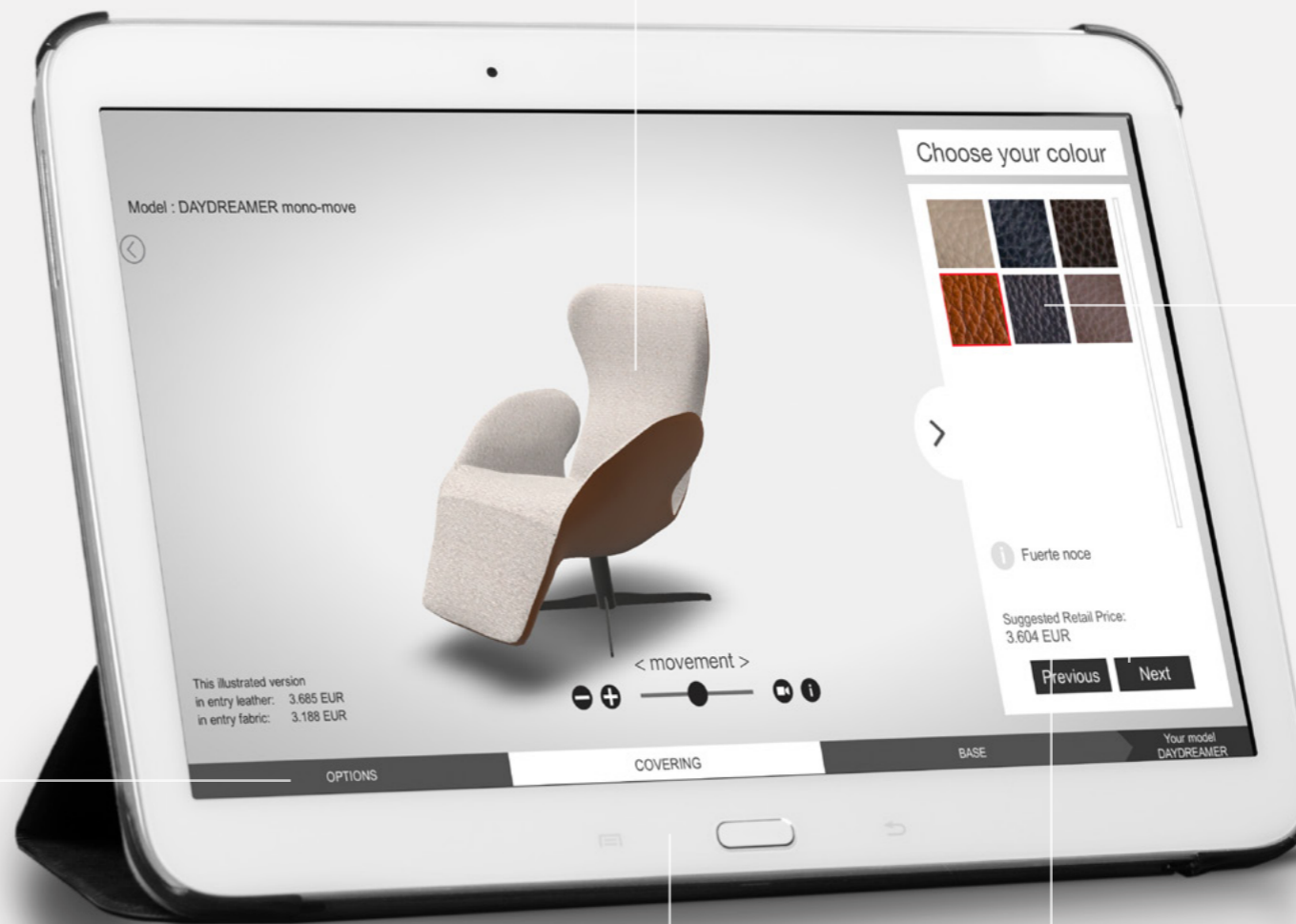

*Visualisation of all possible options.*

*The suggested retail price is instantly visible for each configuration.*

*Each configured model can be exported to a pdf-file or 3D-file. A great tool to optimise your furniture shopping.*

## **Maak uw eigen ontwerp online**

Met de handige 3D-configurator kunt u uw zitmeubel helemaal naar wens samenstellen en visualiseren. U kunt zelf uw materialen, kleuren, elementen en opties kiezen en zo uw favoriete meubel zelf personaliseren. [www.jori.com/configurator](http://www.jori.com/configurator)

## **Erstellen Sie Ihren eigenen Entwurf online**

Mit dem praktischen und bedienerfreundlichen 3D-Konfigurator können Sie Ihr Sitzmöbel komplett nach Wunsch zusammenstellen und anzeigen. Sie selbst wählen die Materialien, Farben, Elemente und Optionen und verleihen so Ihrem Lieblingsmöbel ihr ganz persönliches Design. [www.jori.com/configurator](http://www.jori.com/configurator)

## **Créez votre propre projet en ligne**

Le configurateur 3D bien pratique vous aide à créer votre siège selon vos souhaits et à le visualiser. Vous choisissez vous-même les matériaux, les teintes, les éléments et les options pour personnaliser votre meuble. [www.jori.com/configurator](http://www.jori.com/configurator)





**Beleef de JORI collectie LIVE in het Experience Center**  
Welkom in het JORI Experience Center. Naast onze ateliers, te Wervik, kunt u dagelijks of na afspraak terecht om de volledige collectie te ontdekken en te genieten van het zitcomfort van uw favoriete model. U krijgt er professioneel advies in een inspirerende omgeving.

**Erkunden Sie die JORI-Kollektion LIVE im Experience Center**  
Willkommen im Experience Center von JORI! Neben unseren Werkstätten in Wervik können Sie hier unsere vollständige Kollektion täglich erkunden und den Sitzkomfort Ihres Lieblingsmodells genießen. In diesem inspirierenden Umfeld bieten wir Ihnen selbstverständlich auch eine fachkundige Beratung.

**Vivez la collection JORI en LIVE dans notre Experience Center**  
Bienvenue dans l'Experience Center de JORI ! Il est situé à côté de nos ateliers à Wervik. Vous y êtes le bienvenu tous les jours ou sur rendez-vous pour y découvrir notre collection intégrale et profiter du confort d'assise de votre modèle favori. Vous y bénéficiez d'un conseil professionnel dans un environnement qui saura vous inspirer.

### Discover the JORI collection LIVE at our Experience Center

Welcome to the JORI Experience Center! Next to our production site in Wervik, you can discover the full collection every day of the week and enjoy the seating comfort of your favourite model. You'll also receive professional advice in inspiring surroundings.

JORI Experience Center  
Hoogweg 52 - 8940 Wervik - Belgium  
jori@jori.com - +32 (0)56 31 35 01

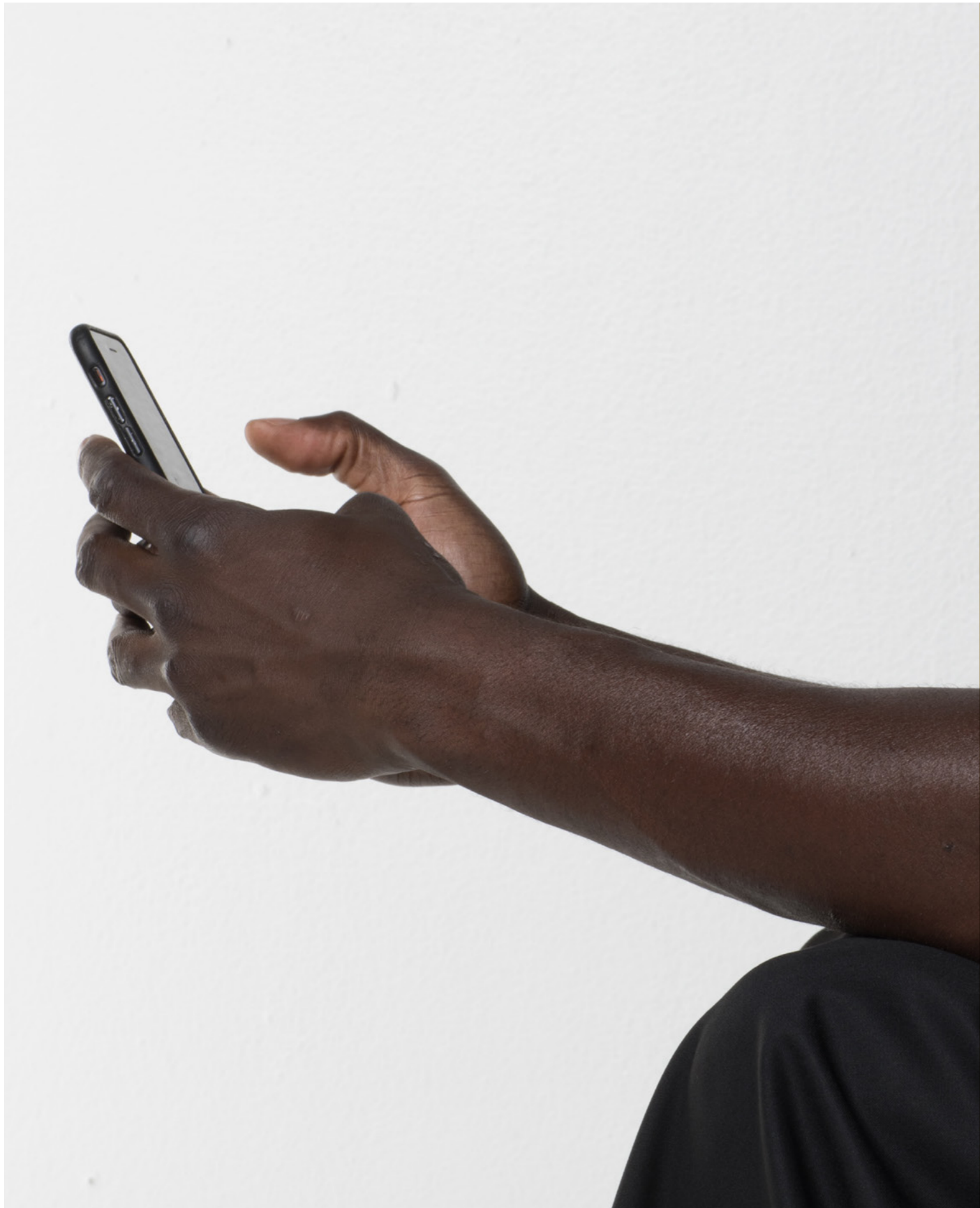

THE  
TECHNICAL  
INFO



Discover all technical information on [www.jori.com](http://www.jori.com)

## AIDA

DESIGN: CHRISTOPHE GIRAUD



Armchair with optionally available high back and footstool • Available in leather or fabric • Chassis: lacquered in one of the JORI standard colours (see general info) • Frame: solid beech • 2D and 3D images for visualization are available on our website • Seating furniture with removable covers (to be done by an industrial third party).



SH 46 SD 53 AH 61  
D 76 H 79/96



4880-AC67  
armchair



4880-AC67-BH  
armchair back high



4880-F04305  
footstool 43x52

Zetel optioneel verkrijgbaar met hoge rug en poef • Leverbaar in leder of stof • Onderstel: gelakt in één van de JORI standaardkleuren (zie algemene info) • Frame: massief beukenhout • 2D en 3D beeldmateriaal voor visualisatie is beschikbaar op onze website • Zitmeubel met afneembare hoezen (door professionele partij uit te voeren).

Sessel optional mit hohem Rücken erhältlich und Hocker • Erhältlich in Leder oder Stoff • Untergestell: lackiert in einer der JORI Standard-Farben (siehe allgemeine Infos) • Frame: massive Buche • 2D und 3D Dateien zur Visualisierung sind auf unserer Website verfügbar • Sitzmöbel mit abnehmbarem Bezug (soll von einem Fachmann gemacht werden).

Fauteuil optionnellement disponible avec dos haut et pouf • Livrable en cuir ou tissu • Piètement: laqué dans une des couleurs standard JORI (voir informations générales) • Frame: hêtre massif • Images 2D et 3D pour la visualisation sont disponibles sur notre site Web • Sièges avec recouvrement déhoussable (à déhousser uniquement par un service professionnel).

## ANGEL

DESIGN: CHRISTOPHE GIRAUD



Sofa with manually adjustable head rest (back section sliding upwards). Choice between manual operation or operation with gas spring • Available in leather or fabric • Choice decorative leg: alu brushed or alu black lacquered. Other JORI standard colours not possible • Seat depth: 52 cm, Height arm: 62 cm • Frame: solid beech • 2D and 3D images for visualization are available on our website • Seating furniture with removable covers (to be done by an industrial third party).



SH 45 SD 52 AH 62  
D 84 H 87/103



3250-AC89-HM  
armchair 89  
head rest adjustable manually



3250-SO140-HM  
sofa 140  
head rest adjustable manually



3250-SO165-HM  
sofa 165  
head rest adjustable manually



3250-SO190-HM  
sofa 190  
head rest adjustable manually



3250-SO205-HM  
sofa 205  
head rest adjustable manually



3250-F05206  
footstool 52x62

Sofa met manueel verstelbare hoofdsteun (omhoogschuivend ruggedeelte). Keuze tussen manuele bediening of gasveerbediening • Leverbaar in leder en stof • Keuze sierpoot: alu geborsteld of alu zwart gelakt. Andere JORI standaardkleuren niet mogelijk • Diepte zit: 52 cm, Hoogte arm: 62 cm • Frame: massief beukenhout • 2D en 3D beeldmateriaal voor visualisatie is beschikbaar op onze website • Zitmeubel met afneembare hoezen (door professionele partij uit te voeren).

Sofa mit manuell verstellbarer Kopfstütze (Rückenhochschiebend). Wahl zwischen manueller Bedienung oder Bedienung mit Gasfeder • Erhältlich in Leder oder Stoff • Wahl dekoratives Untergestell: Alu gebürstet oder Alu Schwarz lackiert. Andere JORI Standard-Farben nicht möglich • Sitztiefe: 52 cm, Armhöhe: 62 cm • Frame: massive Buche • 2D und 3D Dateien zur Visualisierung sind auf unserer Website verfügbar • Sitzmöbel mit abnehmbarem Bezug (soll von einem Fachmann gemacht werden).

Canapé avec repose-tête réglable (dos glissant vers le haut). Choix entre actionnement manuel ou avec ressort à gaz • Livrable en cuir ou tissu • Choix piètement décoratif: alu brossé ou alu noir laqué. Autres couleurs standard JORI pas possible • Profondeur d'assise: 52 cm, Hauteur accoudoir: 62 cm • Frame: hêtre massif • Images 2D et 3D pour la visualisation sont disponibles sur notre site Web • Sièges avec recouvrement déhoussable (à déhousser uniquement par un service professionnel).

## ASCOT JR-T938

DESIGN: JEAN-PIERRE AUDEBERT



Side table with covered tabletop in saddle leather: chassis in black lacquered or chrome high-gloss • Side table completely lacquered: tabletop in same lacquer. Choice between one of the JORI standard colours • Finish in leather table border with black burned border (Schloumka-method) • Maximum allowed load: 10 kg on slide-over table, 20 kg on all other tables • 2D and 3D images for visualization are available on our website.



H 50/52/54/65



1938-T393950B  
table L39 W39 H50,  
chassis black lacquered T01



1938-T393965B  
table L39 W39 H65,  
chassis black lacquered



1938-T424252B  
table L42 W42 H52,  
chassis black lacquered



1938-T454554B  
table L45 W45 H54,  
chassis black lacquered



1938-NT  
nest of tables (39x50 - 42x52 - 45x54),  
chassis black lacquered



1938-S039050B  
slide-over table L39 W39 H50,  
chassis black lacquered T04



1938-S039065B  
slide-over table L39 W39 H65,  
chassis black lacquered



1938-T397850B  
side table L39 W78 H50,  
chassis black lacquered



1938-T397865B  
side table L39 W78 H65,  
chassis black lacquered



1938-TR039 B  
side table round R39 H54,  
chassis black lacquered



1938-TQ039 B  
side table quarter circle round R39 H50,  
chassis black lacquered



1938-T039150B  
side table L39 W150 H65,  
chassis black lacquered

Bijzettafel met tafelblad bekleed in zadelleder: onderstel in zwart gelakt of chroom hoogglans • Bijzettafel volledig gelakt: tafelblad in zelfde lak. Keuze tussen één van de JORI standaardkleuren • Afwerking in leder tafelblad met zwart gebrande rand (Schloumka-techniek) • Maximale toegelaten belasting: 10 kg op de overschuiftafel, 20 kg op al de overige tafels • 2D en 3D beeldmateriaal voor visualisatie is beschikbaar op onze website.

Beistelltisch mit Tischplatte gepolstert mit Sattelleder: Untergestell in Schwarz lackiert oder Chrom hochglanz • Beistelltisch komplett in Lack: Tischplatte im gleichen Lack. Wahl zwischen einer der JORI Standard-Farben • Ausführung in Leder Tischkante mit schwarzem gebrenntem Rand (Schloumka-Technik) • Maximal zulässige Belastung: 10 kg auf Schiebe Beistelltisch, 20 kg auf allen anderen Tischen • 2D und 3D Dateien zur Visualisierung sind auf unserer Website verfügbar.

Table d'appoint avec plateau revêtu en cuir végétal: piètement en noir laqué ou chrome brillant • Table d'appoint complètement laqué: plateau laqué dans le même laque. Choix entre une des couleurs standard JORI • Finition en cuir bord de table avec bordure brûlée noire (méthode Schloumka) • Charge maximale admise: 10 kg sur la table d'appoint coulissante, 20 kg sur toutes les autres tables • Images 2D et 3D pour la visualisation sont disponibles sur notre site Web.

## ASCOT JR-T939

DESIGN: POCCHI + DONDOLI



Table available with one-piece tabletop or split up tabletop fixed 3/5 + mobile 2/5 • Choice tabletop: in one piece and fixed part 3/5 in oak or walnut veneer. Mobile part 2/5 in white or black lacquered • Chassis: lacquered in one of the JORI standard colours (see general info) • Maximum permissible load: 15 kg • 2D and 3D images for visualization are available on our website.



H 25

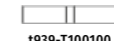

1939-T100100  
table, tabletop 100x100



1939-T100100+T35  
table, tabletop 3/5 100x100

Tafel beschikbaar met tafelblad in één stuk of opgesplitst tafelblad vast 3/5 + mobiel 2/5 • Keuze tafelblad: in één stuk en vaste deel 3/5 in eik of notelaar fineer. Mobiel deel 2/5 in wit of zwart gelakt • Onderstel: gelakt in één van de JORI standaardkleuren (zie algemene info) • Maximale toegestane belasting: 15 kg • 2D en 3D beeldmateriaal voor visualisatie is beschikbaar op onze website.

Tisch mit einteiliger Tischplatte oder aufgeteilter Tischplatte fest 3/5 + mobil 2/5 • Wahl Tischplatte: einteilig und festes Teil 3/5 in Eiche oder Nussbaum furniert. Mobiles Teil 2/5 in weiß oder schwarz lackiert • Untergestell: lackiert in einer der JORI Standard-Farben (siehe allgemeine Infos) • Maximal zulässige Belastung: 15 kg • 2D und 3D Dateien zur Visualisierung sind auf unserer Website verfügbar.

Table avec plateau en une seule pièce ou plateau parcelé part fixe 3/5 + part mobile 2/5 • Choix plateau: une seule pièce et plateau fixe 3/5 en placage chêne ou noyer. Part mobile 2/5: blanc ou noir laqué • Piètement: laqué dans une des couleurs standard JORI (voir informations générales) • Charge maximale admissible: 15 kg • Images 2D et 3D pour la visualisation sont disponibles sur notre site Web.

## BALANCE

DESIGN: CHRISTOPHE GIRAUD



Sofa with low back or with manually adjustable head rest • Available in leather or fabric • Leg: corner leg alu high-gloss or lacquered in one of the JORI standard colours (see general info). Footstool also available on castors ø 12 cm with brake • Option: table plexiglass to place on top of the footstool • Height arm: 63 cm • Frame: solid beech • 2D and 3D images for visualization are available on our website • Seating furniture with removable covers (to be done by an industrial third party).



SH 43 SD 53 AH 63  
D 86 H 80/104



9500-AC93  
armchair 93



9500-AC93-H  
armchair 93  
head rest adjustable



9500-SO170  
sofa 170

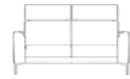

9500-SO170-H  
sofa 170  
head rest adjustable

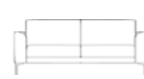

9500-SO195  
sofa 195



9500-SO195-H  
sofa 195  
head rest adjustable



9500-SO220  
sofa 220

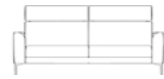

9500-SO220-H  
sofa 220  
head rest adjustable



9500-F056083  
footstool 56x83



9500-TP  
table plexiglass  
to place on top of the footstool

Sofa met lage rug of met manueel verstelbare hoofdsteun • Leverbaar in leder of stof • Poot: hoekpoot alu hoogglans of gelakt in één van de JORI standaardkleuren (zie algemene info). Poef ook beschikbaar met zwenkwielen ø 12 cm met rem • Optie: tafeltje plexiglas om bovenop op de poef te plaatsen • Hoogte arm: 63 cm • Frame: massief beukenhout • 2D en 3D beeldmateriaal voor visualisatie is beschikbaar op onze website • Zitmeubel met afneembare hoezen (door professionele partij uit te voeren).

Sofa mit niedrigem Rücken oder mit manueller Kopfverstellung • Erhältlich in Leder oder Stoff • Untergestell: Eck Untergestell Alu hochglanz oder lackiert in einer der JORI Standard-Farben (siehe allgemeine Infos). Hocker auch mit Lenkrollen ø 12 cm mit Bremse erhältlich • Option: Tisch Plexiglas um auf dem Hocker hinzulegen • Höhe Arm: 63 cm • Frame: massive Buche • 2D und 3D Dateien zur Visualisierung sind auf unserer Website verfügbar • Sitzmöbel mit abnehmbarem Bezug (soll von einem Fachmann gemacht werden).

Sofa avec dos bas ou avec repose-tête réglable manuellement • Livrable en cuir ou tissu • Piètement: Piètement coin alu brillant ou laqué dans une des couleurs standard JORI (voir informations générales). Pouf aussi livrable avec roulettes pivotantes ø 12 cm avec frein • Option: tablette verre plexi à mettre sur le dessus du pouf • Hauteur accoudoir: 63 cm • Frame: hêtre massif • Images 2D et 3D pour la visualisation sont disponibles sur notre site Web • Sièges avec recouvrement déhoussable (à déhousser uniquement par un service professionnel).

## BELLINO ARMCHAIR

DESIGN: VERHAERT NEW PRODUCTS



Armchair available with thin or big seat cushion • Available in leather or fabric • Choice open frame: chrome high-gloss or lacquered in one of the JORI standard colours (see general info). Covered on top with ornamental stitch • Frame: solid beech • 2D and 3D images for visualization are available on our website • Seating furniture with removable covers (to be done by an industrial third party).



SH 44 SD 47  
D 68 H 75



8820-AC62ST  
armchair seat cushion thin



8820-AC62S  
armchair seat cushion big

Zetel beschikbaar met dun of dik zittussen • Leverbaar in leder of stof • Keuze open kader: chroom hoogglans of gelakt in één van de JORI standaardkleuren (zie algemene info). Bovenzijde bekleed met decoratieve steek • Frame: massief beukenhout • 2D en 3D beeldmateriaal voor visualisatie is beschikbaar op onze website • Zitmeubel met afneembare hoezen (door professionele partij uit te voeren).

Sessel erhältlich mit dünnem oder dickem Sitzkissen • Erhältlich in Leder oder Stoff • Wahl offener Rahmen: Chrom hochglanz oder lackiert in einer der JORI Standard-Farben (siehe allgemeine Infos). Obenan gepolstert mit dekorativem Stich • Frame: massive Buche • 2D und 3D Dateien zur Visualisierung sind auf unserer Website verfügbar • Sitzmöbel mit abnehmbarem Bezug (soll von einem Fachmann gemacht werden).

Fauteuil disponible avec coussin d'assise mince ou épais • Livrable en cuir ou tissu • Choix cadre ouvert: chrome brillant ou laqué dans une des couleurs standard JORI (voir informations générales). Revêtu au-dessus avec une couture décorative • Frame: hêtre massif • Images 2D et 3D pour la visualisation sont disponibles sur notre site Web • Sièges avec recouvrement déhoussable (à déhousser uniquement par un service professionnel).

## BELLINO

DESIGN: VERHAERT NEW PRODUCTS



Sofa with open armrest covered at the top with ornamental stitch or closed covered armrest with ornamental stitch • Available in leather or fabric • Choice open armrest: chassis chrome high-gloss or lacquered in one of the JORI standard colours (see general info). Covered on top with ornamental stitch • Option: fold-out head rest brace per back cushion, on which the armrest/headcushion can be placed • Option: cushion 36x52 for arm or head • Option: footstool with chassis available with seat height 44 cm or 48 cm • Height arm: 57 cm • Frame: solid beech • 2D and 3D images for visualization are available on our website • Seating furniture with removable covers (to be done by an industrial third party).



SH 44 SD 53 AH 57  
D 88 H 79



8800-SO150 F  
sofa 150 fixed back



8800-SO175 F  
sofa 175 fixed back



8800-SO200 F  
sofa 200 fixed back



8800-SO215 F  
sofa 215 fixed back



8800-AH3652  
armrest/head cushion 36x52



8800-F051065  
footstool 51x65



8800-F051125  
footstool 51x125



8800-F051185  
footstool 51x185



8800-F065051C  
footstool 51x65 covered leg



SH 44 SD 47  
D 68 H 75



8820-AC62ST  
armchair seat cushion thin



8820-AC62S  
armchair seat cushion big

Sofa met open armlegger bovenaan bekleed met decoratieve steek of gesloten beklede armlegger met decoratieve steek • Leverbaar in leder of stof • Keuze open armlegger: onderstel chroom hoogglans of gelakt in één van de JORI standaardkleuren (zie algemene info). Bovenzijde bekleed met decoratieve steek • Optie: uitklapbare hoofdsteunbeugel per rugkussen waarop een arm/hoofdkussen kan geplaatst worden • Optie: kussen (36x52) voor arm of hoofd • Optie: poef met onderstel beschikbaar met zithoogte 44 cm of 48 cm • Hoogte arm: 57 cm • Frame: massief beukenhout • 2D en 3D beeldmateriaal voor visualisatie is beschikbaar op onze website • Zitmeubel met afneembare hoezen (door professionele partij uit te voeren).

Sofa mit offenem Untergestell oben gepolstert mit dekorativem Stich oder geschlossener Armlehne bekleidet mit dekorativem Stich • Erhältlich in Leder oder Stoff • Wahl offene Armlehne: Untergestell Chrom hochglanz oder lackiert in einer der JORI Standard-Farben (siehe allgemeine Infos). Obenan gepolstert mit dekorativem Stich • Option: ein ausklappbarer Kopfstützenbeugel pro Rückenissen, worauf ein Armkissen / ein Kopfkissen platziert werden kann • Option: Kissen (36x52) für Arm oder Kopf • Option: Hocker mit Untergestell erhältlich mit Sitzhöhe 44 cm oder 48 cm • Höhe Arm: 57 cm • Frame: massive Buche • 2D und 3D Dateien zur Visualisierung sind auf unserer Website verfügbar • Sitzmöbel mit abnehmbarem Bezug (soll von einem Fachmann gemacht werden).

Sofa avec accoudoir ouvert revêtu au-dessus avec une couture décorative ou accoudoir fermé recouvert avec une couture décorative • Livrable en cuir ou tissu • Choix accoudoir ouvert: piètement chrome brillant ou laqué dans une des couleurs standard JORI (voir informations générales). Revêtu au-dessus avec une couture décorative • Option: une tige de repose-tête rabattable par coussin de dos, sur laquelle un coussin accoudoir/tête peut être posé • Option: coussin (36x52) pour bras ou tête • Option: pouf avec piètement disponible avec hauteur assise 44 cm ou 48 cm • Hauteur accoudoir: 57 cm • Frame: hêtre massif • Images 2D et 3D pour la visualisation sont disponibles sur notre site Web • Sièges avec recouvrement déhoussable (à déhousser uniquement par un service professionnel).

## BRAINBUILDER

DESIGN: JEAN-PIERRE AUDEBERT



Reclining chair available in mono-move and multi-move • Available in leather or fabric; with covering in fabric handle and armrests always in leather • Multi-move version only with integrated mobile head rest. Mono-move version not available with integrated mobile head rest • Arm-rest not possible in fabric • Option for mono-move version: motor with infrared remote control • Choice bases and armrests: alu or lacquered in one of the JORI standard colours (see general info) • JORI guarantees a maximum load up to 120 kg • 2D and 3D images for visualization are available on our website • Seating furniture with removable covers (to be done by an industrial third party).



SH 46/50  
SD 50 H 113/125 W 68



7760-MO-MI  
recliner mono-move mini



7760-MO-ME  
recliner mono-move medi



7760-MO-MA  
recliner mono-move maxi



SH 45/46/50 W 68  
SD 48/52 H 116/117/126



3760-MU-MI  
recliner multi-move mini



3760-MU-ME  
recliner multi-move medi



3760-MU-MA  
recliner multi-move maxi

Relaxzetel beschikbaar in mono-move en multi-move • Leverbaar in leder of stof; bij bekleding in stof hendel en armleggers altijd in leder • Multi-move versie enkel met geïntegreerde verstelbare hoofdsteun. Mono-move versie niet beschikbaar met geïntegreerde verstelbare hoofdsteun • Armlegger niet mogelijk in stof • Optie voor mono-move versie: motor met infraroodbediening • Keuze voeten en armleggers: alu of gelakt in één van de JORI standaardkleuren (zie algemene info) • JORI garandeert een maximale belasting tot 120 kg • 2D en 3D beeldmateriaal voor visualisatie is beschikbaar op onze website • Zitmeubel met afneembare hoezen (door professionele partij uit te voeren).

Relaxsessel erhältlich in mono-move und multi-move • Erhältlich in Leder oder Stoff; mit Polsterung in Stoff Hebel und Armlehnen immer in Leder • Multi-move Version immer mit integrierter verstellbarer Kopfstütze. Mono-move Version nicht erhältlich mit integrierter verstellbarer Kopfstütze • Armlehne nicht möglich in Stoff • Option für mono-move Version: Motor mit Infrarotbedienung • Wahl Füße und Armlehne: Alu oder lackiert in einer der JORI Standard-Farben (siehe allgemeine Infos) • JORI garantiert eine maximale Belastung bis zu 120 kg • 2D und 3D Dateien zur Visualisierung sind auf unserer Website verfügbar • Sitzmöbel mit abnehmbarem Bezug (soll von einem Fachmann gemacht werden).

Fauteuil relax disponible en mono-move et multi-move • Livrable en cuir ou tissu; avec revêtement en tissu manette et accoudoirs toujours en cuir • Version multi-move seulement avec repose-tête réglable intégré. Version multi-move pas disponible avec repose-tête réglable intégré • Accoudoir pas possible en tissu • Option pour version mono-move: moteur avec commande infrarouge • Choix pieds et accoudoirs: alu ou laqué dans une des couleurs standard JORI (voir informations générales) • JORI garantit une charge de 120 kg maximum • Images 2D et 3D pour la visualisation sont disponibles sur notre site Web • Sièges avec recouvrement déhoussable (à déhousser uniquement par un service professionnel).

## CALYPSO

DESIGN: VERHAERT NEW PRODUCTS



Round footstool with patchwork • Available in leather or fabric • Leg: black caps • 2D and 3D images for visualization are available on our website • Seating furniture with removable covers (to be done by an industrial third party).



DIA 54 H 42



p830-F050  
footstool 50

Ronde Poef in patchwork • Leverbaar in leder of stof • Poot: zwarte dopjes • 2D en 3D beeldmateriaal voor visualisatie is beschikbaar op onze website • Zitmeubel met afneembare hoezen (door professionele partij uit te voeren).

Runder Hocker mit Patchwork • Lieferbar in Leder und Stoff • Untergestell: schwarze Kappe • 2D und 3D Dateien zur Visualisierung sind auf unserer Website verfügbar • Sitzmöbel mit abnehmbarem Bezug (soll von einem Fachmann gemacht werden).

Pouf rond en patchwork • Livrable en cuir et tissu • Piètement: boutons noir • Images 2D et 3D pour la visualisation sont disponibles sur notre site Web • Sièges avec recouvrement déhoussable (à déhousser uniquement par un service professionnel).

## DAYDREAMER ARMCHAIR

DESIGN: JOACHIM NEES



Armchair with 4-star swivelbase • Available in leather or fabric • Choice covering: uni or combi innerside/outside - leather/leather, fabric/fabric, leather/fabric, fabric/leather • Foot: lacquered in one of the JORI standard colours (see general info) • Frame: metal frame • 2D and 3D images for visualization are available on our website • Seating furniture with removable covers (to be done by an industrial third party).



SH 46 SD 53 AH 61  
D 76 H 78 W 70



8450-AC  
armchair

Zetel met 4-ster draaivoet • Leverbaar in leder en stof • Keuze bekleding: uni of combi binnenzijde/buitenzijde - leder/leder, leder/stof, stof/stof, stof/leder • Poot: gelakt in één van de JORI standaardkleuren (zie algemene info) • Frame: metalen frame • 2D en 3D beeldmateriaal voor visualisatie is beschikbaar op onze website • Zitmeubel met afneembare hoezen (door professionele partij uit te voeren).

Sessel mit 4-Stern Drehfuss • Erhältlich in Leder und Stoff • Wahl Bekleidung: Uni oder Kombi Innenseite/Aussenseite - Leder/Leder, Leder/Stoff, Stoff/Stoff, Stoff/Leder • Fuss: lackiert in einer der JORI Standard-Farben (siehe allgemeine Infos) • Frame: Metallrahmen • 2D und 3D Dateien zur Visualisierung sind auf unserer Website verfügbar • Sitzmöbel mit abnehmbarem Bezug (soll von einem Fachmann gemacht werden).

Fauteuil avec pied 4-étoile pivotant • Livrable en cuir et tissu • Choix revêtement: uni ou combi intérieur/extérieur - cuir/cuir, cuir/tissu, tissu/tissu, tissu/cuir • Pied: laqué dans une des couleurs standard JORI (voir informations générales) • Frame: cadre en métal • Images 2D et 3D pour la visualisation sont disponibles sur notre site Web • Sièges avec recouvrement déhoussable (à déhousser uniquement par un service professionnel).

## DAYDREAMER RECLINING CHAIR

DESIGN: JOACHIM NEES



Reclining chair available in mono-move version • Reclining chair available in 3 sizes: mini, medi and maxi. Only reclining chair medi available with seat height + 4 cm • Available in leather and fabric • Choice from different bases • Choice uni-covering: chair completely in same leather (not available in Vegetalia), or same fabric • Choice combi-covering: outside leather or fabric and inside different leather or fabric • Frame: solid beech • JORI guarantees a maximum load up to 120 kg • 2D and 3D images for visualization are available on our website • Seating furniture with removable covers (to be done by an industrial third party).



SH 44/46/50  
SD 50 H 111/113/121 W 80



7450-MO-MOMI  
recliner mono-move mini



7450-MO-MOME  
recliner mono-move medi



7450-MO-MOMA  
recliner mono-move maxi

Relaxzetel beschikbaar in mono-move versie. • Relaxzetel beschikbaar in 3 maten: mini, medi en maxi. Alleen relaxzetel medi beschikbaar met zithoogte + 4 cm • Leverbaar in leder en stof • Keuze uit verschillende voeten • Keuze uni-bekleding: volledig in zelfde lederen bekleding (niet mogelijk in Vegetalia), of zelfde stoffen bekleding • Keuze combi-bekleding: buitenkant leder of stof en binnenkant verschillend leder of stof • Frame: massief beukenhout • JORI garandeert een maximale belasting tot 120 kg • 2D en 3D beeldmateriaal voor visualisatie is beschikbaar op onze website • Zitmeubel met afneembare hoezen (door professionele partij uit te voeren).

Relaxsessel erhältlich in mono-move Ausführung • Relaxsessel erhältlich in 3 Größen: mini, medi und maxi. Nur Relaxsessel medi erhältlich mit Sitzhöhe + 4 cm • Erhältlich in Leder und Stoff • Wahl unter verschiedene Füße • Wahl Uni-Polsterung: komplett in gleiche Lederpolsterung (nicht erhältlich in Vegetalia), oder gleiche Stoffpolsterung • Wahl Kombi-Polsterung: Außenseite Leder oder Stoff und Innenseite unterschiedliches Leder oder Stoff • Frame: massive Buche • JORI garantiert eine maximale Belastung bis zu 120 kg • 2D und 3D Dateien zur Visualisierung sind auf unserer Website verfügbar • Sitzmöbel mit abnehmbarem Bezug (soll von einem Fachmann gemacht werden).

Fauteuil relax disponible en version mono-move. • Fauteuil relax disponible en 3 mesures: mini, medi et maxi. Seulement fauteuil relax medi livrable avec hauteur d'assise + 4 cm • Livrable en cuir et tissu • Choix entre différents pieds • Choix revêtement uni: entièrement en même revêtement de cuir (pas possible en Vegetalia), ou même revêtement de tissu • Choix revêtement combi: extérieur cuir ou tissu et intérieur différent cuir ou tissu • Frame: hêtre massif • JORI garantit une charge de 120 kg maximum • Images 2D et 3D pour la visualisation sont disponibles sur notre site Web • Sièges avec recouvrement déhoussable (à déhousser uniquement par un service professionnel).

## DAYDREAMER SOFA

DESIGN: JOACHIM NEES



Sofa with adjustable armrests • Available in leather, fabric or microfibre • Chassis lacquered in one of the JORI standard colours (see general info) • Frame: metal frame • Choice covering: uni or combi innerside/outside - leather/leather, fabric/fabric, leather/fabric, fabric/leather • 2D and 3D images for visualization are available on our website • Seating furniture with removable covers (to be done by an industrial third party).



SH 43 SD 52 AH 58  
D 75 H 78



2450-S135M  
sofa 135/156 mobile armrest



2450-S160M  
sofa 160/181 mobile armrest

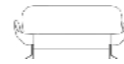

2450-S185M  
sofa 185/206 mobile armrest

Sofa met verstelbare armleggers • Leverbaar in leder of stof • Onderstel gelakt in één van de JORI standaardkleuren (zie algemene info) • Frame: metalen frame • Keuze bekleding: uni of combi binnenzijde/buitenzijde - leder/leder, leder/stof, stof/stof, stof/leder • 2D en 3D beeldmateriaal voor visualisatie is beschikbaar op onze website • Zitmeubel met afneembare hoezen (door professionele partij uit te voeren).

Sofa mit verstellbaren Armlehnen • Erhältlich in Leder oder Stoff • Untergestell lackiert in einer der JORI Standard-Farben (siehe allgemeine Infos) • Frame: Metallrahmen • Wahl Bekleidung: Uni oder Kombi Innenseite/Aussenseite - Leder/Leder, Leder/Stoff, Stoff/Stoff, Stoff/Leder • 2D und 3D Dateien zur Visualisierung sind auf unserer Website verfügbar • Sitzmöbel mit abnehmbarem Bezug (soll von einem Fachmann gemacht werden).

Canapé avec accoudoirs ajustables • Livrable en cuir ou tissu • Piètement laqué dans une des couleurs standard JORI (voir informations générales) • Frame: cadre en métal • Choix revêtement: uni ou combi intérieur/extérieur - cuir/cuir, cuir/tissu, tissu/tissu, tissu/cuir • Images 2D et 3D pour la visualisation sont disponibles sur notre site Web • Sièges avec recouvrement déhoussable (à déhousser uniquement par un service professionnel).

## ETERNITY

DESIGN: JEAN-PIERRE AUDEBERT



Armchair available on glide feet or castors. Glide feet optional in other fine textured JORI standard lacquers • Available in leather or fabric • Option: castors for carpet or for hard floor • Frame: solid beech • 2D and 3D images for visualization are available on our website • Seating furniture with removable covers (to be done by an industrial third party).



SH 46 SD 45 AH 65  
D 60 H 77



1610-AC57  
armchair

Zetel beschikbaar met glijpootjes of zwenkwie- len. Glijpootjes optioneel in andere licht gestructureerde JORI standaardlakken • Leverbaar in leder of stof • Optie: zwenkwie- len voor tapijt of tegelvloer • Frame: massief beukenhout • 2D en 3D beeldmateriaal voor visualisatie is beschikbaar op onze website • Zitmeubel met afneembare hoezen (door professionele partij uit te voeren).

Sessel erhältlich mit Gleitern oder Lenkrollen. Gleitern optional in andere feinstruktur JORI Standard-Lacke • Erhältlich in Leder oder Stoff • Option: Lenkrollen für Teppich- oder Steinflus- soden • Frame: massive Buche • 2D und 3D Dateien zur Visualisierung sind auf unserer Website verfügbar • Sitzmöbel mit abnehmbarem Bezug (soll von einem Fachmann gemacht werden).

Fauteuil avec pieds glisseurs ou roulettes pivotantes. Pieds glisseurs optionnel en autres JORI standard laques finement structurées • Livrable en cuir ou tissu • Option: roulettes pivotantes pour tapis ou pour carrelage • Frame: hêtre massif • Images 2D et 3D pour la visualisation sont disponibles sur notre site Web • Sièges avec recouvrement déhoussable (à déhousser uniquement par un service professionnel).

## FUGA

DESIGN: FRANS SCHROFER



Armchair with optionally available high back and footstool • Available in leather and fabric • Chassis: lacquered in one of the JORI standard colours (see general info) • Choice uni-covering: chair completely in same leather (not available in Vegetalia) or same fabric • Choice combi-covering: outside leather or fabric and inside different leather or fabric • Frame: solid beech • 2D and 3D images for visualization are available on our website • Seating furniture with removable covers (to be done by an industrial third party).



SH 50 SD 52  
W 70 D 78 H 80/98



9980-ACBL  
armchair back low



9980-ACBH  
armchair back high



9980-footstool

Zetel optioneel verkrijgbaar met hoge rug en poef • Leverbaar in leder en stof • Onderstel: gelakt in één van de JORI standaardkleuren (zie algemene info) • Keuze uni-bekleding: volledig in zelfde lederen bekleding (niet mogelijk in Vegetalia) of zelfde stoffen bekleding • Keuze combi-bekleding: buitenkant leder of stof en binnenkant verschillend leder of stof • Frame: massief beukenhout • 2D en 3D beeldmateriaal voor visualisatie is beschikbaar op onze website • Zitmeubel met afneembare hoezen (door professionele partij uit te voeren).

Sessel optional mit hohem Rücken erhältlich und Hocker • Erhältlich in Leder und Stoff • Untergestell: lackiert in einer der JORI Standard-Farben (siehe allgemeine Infos) • Wahl Uni-Polsterung: komplett in gleicher Lederpolsterung (nicht erhältlich in Vegetalia) oder gleicher Stoffpolsterung • Wahl Kombi-Polsterung: Außenseite Leder oder Stoff und Innenseite unterschiedliches Leder oder Stoff • Frame: massive Buche • 2D und 3D Dateien zur Visualisierung sind auf unserer Website verfügbar • Sitzmöbel mit abnehmbarem Bezug (soll von einem Fachmann gemacht werden).

Fauteuil optionnellement disponible avec dos haut et pouf • Livrable en cuir et tissu • Piètement: laqué dans une des couleurs standard JORI (voir informations générales) • Choix revêtement uni: entièrement en même revêtement de cuir (pas possible en Vegetalia) ou même revêtement de tissu • Choix revêtement combi: extérieur cuir ou tissu et intérieur différent cuir ou tissu • Frame: hêtre massif • Images 2D et 3D pour la visualisation sont disponibles sur notre site Web • Sièges avec recouvrement déhoussable (à déhousser uniquement par un service professionnel).

## GLOVE PURE

DESIGN: CHRISTOPHE GIRAUD



Sofa with continuously adjustable armrests • Available in leather or fabric; with fabric covering control strap always in leather • Chassis: lacquered in one of the JORI standard colours (see general info) • Choice seat height: 42 cm, 43,5 cm or 45 cm • Height arm: 62 cm • Frame: solid beech • 2D and 3D images for visualization are available on our website • Seating furniture with removable covers (to be done by an industrial third party).



SH 42 SD 50 AH 62  
D 80 H 85



8950-S0140  
sofa 140/180



8950-S0165  
sofa 165/205



8950-S0190  
sofa 190/230



8950-S0215  
sofa 215/255



8950-F5275  
footstool 52x75

Sofa met traploos verstelbare armleggers • Leverbaar in leder of stof; bij bekleding in stof bedieningsriempje altijd in leder • Onderstel: gelakt in één van de JORI standaardkleuren (zie algemene info) • Keuze zithoogte: 42 cm, 43,5 cm of 45 cm • Hoogte arm: 62 cm • Frame: massief beukenhout • 2D en 3D beeldmateriaal voor visualisatie is beschikbaar op onze website • Zitmeubel met afneembare hoezen (door professionele partij uit te voeren).

Sofa mit stufenlos verstellbaren Armlehnen • Erhältlich in Leder oder Stoff; mit Polsterung in Stoff Bedienungsschleufe immer in Leder • Untergestell: lackiert in einer der JORI Standard-Farben (siehe allgemeine Infos) • Wahl Sitzhöhe: 42 cm, 43,5 cm oder 45 cm • Höhe Arm: 62 cm • Frame: massive Buche • 2D und 3D Dateien zur Visualisierung sind auf unserer Website verfügbar • Sitzmöbel mit abnehmbarem Bezug (soll von einem Fachmann gemacht werden).

Canapé avec accoudoirs réglables sans cran • Livrable en cuir ou tissu; avec revêtement en tissu boucle de commande toujours en cuir • Piètement: laqué dans une des couleurs standard JORI (voir informations générales) • Choix hauteur assise: 42 cm, 43,5 cm ou 45 cm • Hauteur accoudoir: 62 cm • Frame: hêtre massif • Images 2D et 3D pour la visualisation sont disponibles sur notre site Web • Sièges avec recouvrement déhoussable (à déhousser uniquement par un service professionnel).

## GRIFFON ARMCHAIR

DESIGN: HUGO DE RUITER



Armchair optionally available with footstool and headcushion tear-shaped rounded • Available in leather or fabric • Choice: piping in same colour for uni leather covering; contrasting leather piping in 6 default colours for fabric and leather covering • Leg armchair: 4-star arched swivel-base lacquered in one of the JORI standard colours (see general info) • Leg footstool: 4-star arched base fixed, lacquered in one of the JORI standard colours (see general info) • Frame: solid beech • Teflon glides for stone floors, carpets and wooden floors • Seating furniture with removable covers (to be done by an industrial third party) • 2D and 3D images for visualization are available on our website.



SH 42 SD 48 AH 55  
W 69 D 86 H 95



4255-A  
armchair



4255-F  
footstool



4255-HTSR  
head cushion tear-shaperounded

Zetel optioneel verkrijgbaar met poef en hoofdkussen traanvormig afgerond • Leverbaar in leder of stof • Keuze: bies in zelfde kleur voor uni leder bekleding; contrasterende lederen bies in 6 standaardkleuren voor stof en leder bekleding • Poot zetel: 4-ster gebogen draivoet gelakt in één van de JORI standaardkleuren (zie algemene info) • Poot poef: 4-ster gebogen vaste voet, gelakt in één van de JORI standaardkleuren (zie algemene info) • Frame: massief beukenhout • Teflon glijders voor natuursteen, tapijt en houten vloeren • Zitmeubel met afneembare hoezen (door professionele partij uit te voeren) • 2D en 3D beeldmateriaal voor visualisatie is beschikbaar op onze website.

Sessel optimal erhältlich mit Hocker und Kopfkissen Träne Form abgerund • Erhältlich in Leder oder Stoff • Wahl: Keder in selber Farbe für Uni Leder Polsterung; kontrastierender Keder in 6 Leder Standardfarben für Stoff und Leder Polsterung • Untergestell Sessel: 4-Stern gekrümmte Drehfuß lackiert in einer der JORI Standard-Farben (siehe allgemeine Infos) • Untergestell Hocker: 4-Stern gekrümmter Fuß fest, lackiert in einer der JORI Standard-Farben (siehe allgemeine Infos) • Frame: massive Buche • Teflon Gleiter für Steinböden, Teppichböden und Holzböden • Sitzmöbel mit abnehmbarem Bezug (soll von einem Fachmann gemacht werden) • 2D und 3D Dateien zur Visualisierung sind auf unserer Website verfügbar.

Fauteuil optionnellement disponible avec pouf et coussin de tête forme de larme arrondi • Livrable en cuir ou tissu • Choix: passepoil dans la même couleur pour recouvrement uni cuir; passepoil contrastante en cuir dans 6 couleurs standards pour recouvrement en tissu et cuir • Piètement fauteuil: pied 4-étoiles pivotant courbé laqué dans une des couleurs standard JORI (voir informations générales) • Piètement pouf: pied 4-étoiles fixe courbé, laqué dans une des couleurs standard JORI (voir informations générales) • Frame: hêtre massif • Patins teflon pour sols en pierre, tapis et sols en bois • Sièges avec recouvrement déhoussable (à déhousser uniquement par un service professionnel) • Images 2D et 3D pour la visualisation sont disponibles sur notre site Web.

## GRIFFON LOUNGE

DESIGN: HUGO DE RUITER



Lounge chair with built-in tilt mechanism and optional freestanding footstool • Corresponding loose head cushion tear-shaped rounded included in the price • Available in leather or fabric • Choice: piping in same colour for uni leather covering; contrasting leather piping in 6 default colours for fabric and leather covering • Leg armchair: 4-star arched swivelbase lacquered in one of the JORI standard colours (see general info) • Leg footstool: 4-star arched base fixed, lacquered in one of the JORI standard colours (see general info) • Frame: solid beech • Teflon glides for stone floors, carpets and wooden floors • Seating furniture with removable covers (to be done by an industrial third party) • 2D and 3D images for visualization are available on our website.



SH 42 SD 48 AH 55  
W 69 D 86 H 95



4250-MU-LA  
lounge armchair



4250-MU-F  
footstool

Lounge zetel met ingebouwd kantelmechanisme en optionele losstaande poef • Correspondent los hoofdkussen traanvormig afgerond inbegrepen in de prijs • Leverbaar in leder of stof • Keuze: bies in zelfde kleur voor uni leder bekleding; contrasterende lederen bies in 6 standaardkleuren voor stof en leder bekleding • Poot zetel: 4-ster gebogen draivoet gelakt in één van de JORI standaardkleuren (zie algemene info) • Poot poef: 4-ster gebogen vaste voet, gelakt in één van de JORI standaardkleuren (zie algemene info) • Frame: massief beukenhout • Teflon glijders voor natuursteen, tapijt en houten vloeren • Zitmeubel met afneembare hoezen (door professionele partij uit te voeren) • 2D en 3D beeldmateriaal voor visualisatie is beschikbaar op onze website.

Lounge Sessel mit eingebauter Kippmechanik und optionalem freistehenden Hocker • Loses korrespondierendes Kopfkissen Träne Form abgerundet einbegriffen im Preis • Erhältlich in Leder oder Stoff • Wahl: Keder in selber Farbe für Uni Leder Polsterung; kontrastierender Keder in 6 Leder Standardfarben für Stoff und Leder Polsterung • Untergestell Sessel: 4-Stern gekrümmte Drehfuß lackiert in einer der JORI Standard-Farben (siehe allgemeine Infos) • Untergestell Hocker: 4-Stern gekrümmter fester Fuß, lackiert in einer der JORI Standard-Farben (siehe allgemeine Infos) • Frame: massive Buche • Teflon Gleiter für Steinböden, Teppichböden und Holzböden • Sitzmöbel mit abnehmbarem Bezug (soll von einem Fachmann gemacht werden) • 2D und 3D Dateien zur Visualisierung sind auf unserer Website verfügbar.

Fauteuil lounge avec mécanisme d'inclinaison intégré et pouf optionnel séparé • Coussin de tête forme de larme arrondi correspondant séparé inclus dans le prix • Livrable en cuir ou tissu • Choix: passepoil dans la même couleur pour recouvrement uni cuir; passepoil contrastante en cuir dans 6 couleurs standards pour recouvrement en tissu et cuir • Piètement fauteuil: pied 4-étoiles pivotant courbé laqué dans une des couleurs standard JORI (voir informations générales) • Piètement pouf: pied 4-étoiles fixe courbé, laqué dans une des couleurs standard JORI (voir informations générales) • Frame: hêtre massif • Patins teflon pour sols en pierre, tapis et sols en bois • Sièges avec recouvrement déhoussable (à déhousser uniquement par un service professionnel) • Images 2D et 3D pour la visualisation sont disponibles sur notre site Web.

## HORTENSE

DESIGN: POCCHI + DONDOLI



Desk with desktop in solid American walnut and satlle leather • Only available in satlle leather vegetalia black or corda • Equipped at the bottom with 1 tray in satlle leather and at the top 2 storage compartments and a compartment for charging your mobile phone, tablet • Frame: chrome high-gloss or lacquered in one of the JORI standard colours (see general info) • 2D and 3D images for visualization are available on our website.



W 105 D 61 H 80



d101-DW  
desk walnut

Desk met bureaublad in massieve Amerikaanse notelaar en zadelleider • Alleen verkrijgbaar in zadelleider vegetalia black of corda • Voorzien onderaan met 1 lade in zadelleider en bovenaan met 2 opbergvakken en oplaadvak voor GSM, tablet • Frame: chrom hoogglans of gelakt in één van de JORI standaardkleuren (zie algemene info) • 2D en 3D beeldmateriaal voor visualisatie is beschikbaar op onze website.

Desk mit Tischplatte in massivem Amerikanischem Nussbaum und Sattelleider • Nur erhältlich in Sattelleider vegetalia black oder corda • Ausgestattet unten mit 1 Schublade in Sattelleider und oben 2 Staufächer und Aufladefach für Handy, Tablet • Frame: Chrom hochglanz oder lackiert in einer der JORI Standard-Farben (siehe allgemeine Infos) • 2D und 3D Dateien zur Visualisierung sind auf unserer Website verfügbar.

Desk avec plateau en noyer américain massif et cuir végétal • Seulement disponible en cuir végétal vegetalia black ou corda • Équipé en bas de 1 tiroir en cuir végétal et en haut de 2 compartiments de rangement et un compartiment de chargement pour mobile, tablette • Frame: chrome brillant ou laqué dans une des couleurs standard JORI (voir informations générales) • Images 2D et 3D pour la visualisation sont disponibles sur notre site Web.

## ICARUS LOUNGE

DESIGN: CHRISTOPHE GIRAUD



SH 43  
W 89 D 150 H 83



7565-MO-LA  
lounge armchair

Lounge zetel met geïntegreerde hoofdsteun • Leverbaar in leder of stof • Keuze uit verschillende voeten • Frame: staal en massief beukenhout • JORI garandeert een maximale belasting tot 120 kg • 2D en 3D beeldmateriaal voor visualisatie is beschikbaar op onze website • Zitmeubel met afneembare hoezen (door professionele partij uit te voeren).

Lounge Sessel mit integrierter Kopfstütze • Erhältlich in Leder oder Stoff • Wahl unter verschiedenen Füße • Frame: Stahl und massive Buche • JORI garantiert eine maximale Belastung bis zu 120 kg • 2D und 3D Dateien zur Visualisierung sind auf unserer Website verfügbar • Sitzmöbel mit abnehmbarem Bezug (soll von einem Fachmann gemacht werden).

Fauteuil lounge avec repose-tête intégré • Livrable en cuir ou tissu • Choix entre différents pieds • Frame: acier et hêtre massif • JORI garantit une charge de 120 kg maximum • Images 2D et 3D pour la visualisation sont disponibles sur notre site Web • Sièges avec recouvrement déhoussable (à déhousser uniquement par un service professionnel).

## ICE CUBE

DESIGN: JEAN-PIERRE AUDEBERT



Footstool with glides • Available in leather or fabric • Frame: solid beech • 2D and 3D images for visualization are available on our website.



D 48 H 42



p888-FO48048  
footstool 48x48

Poef met glijders • Leverbaar in leder of stof • Frame: massief beukenhout • 2D en 3D beeldmateriaal voor visualisatie is beschikbaar op onze website.

Hocker mit Gleitern • Erhältlich in Leder oder Stoff • Frame: massive Buche • 2D und 3D Dateien zur Visualisierung sind auf unserer Website verfügbar.

Pouf avec patins • Livrable en cuir ou tissu • Frame: hêtre massif • Images 2D et 3D pour la visualisation sont disponibles sur notre site Web.

## IDAHO

DESIGN: JEAN-PIERRE AUDEBERT



Reclining chair available in mono-move and multi-move • Reclining chair available in 3 sizes: mini, medi and maxi. Only reclining chair medi available with seat height + 4 cm • Available in leather or fabric; with fabric covering handle always in leather • Standard with integrated mobile head rest • Choice armrests and bases: chrome high-gloss or lacquered in one of the JORI standard colours (see general info) • Choice between different bases • Option: armrests available in alternative covering and/or color than the reclining chair • Frame: steel mechanism • JORI guarantees a maximum load up to 120 kg • 2D and 3D images for visualization are available on our website • Seating furniture with removable covers (to be done by an industrial third party).



SH 43/45/49  
SD 50 H 111/113/122 W 74



7570-MO-MI  
recliner mono-move mini



7570-MO-ME  
recliner mono-move medi



7570-MO-MA  
recliner mono-move maxi



SH 44/46/50  
SD 50/54 H 113/115/124



3575-MU-MI  
recliner multi-move mini



3575-MU-ME  
recliner multi-move medi



3575-MU-MA  
recliner multi-move maxi

Relaxzetel beschikbaar in mono-move en multi-move • Relaxzetel beschikbaar in 3 maten: mini, medi en maxi. Alleen relaxzetel medi beschikbaar met zithoogte + 4 cm • Leverbaar in leder of stof; bij bekleding in stof hendel altijd in leder • Standard met geïntegreerde verstelbare hoofdsteun • Keuze armleggers en voeten: chroom hoogglans of gelakt in één van de JORI standaardkleuren (zie algemene info) • Keuze uit verschillende voeten • Optie: armleggers beschikbaar in alternatieve bekleding en/of kleur dan de relaxzetel • Frame: stalen mechanisme • JORI garandeert een maximale belasting tot 120 kg • 2D en 3D beeldmateriaal voor visualisatie is beschikbaar op onze website • Zitmeubel met afneembare hoezen (door professionele partij uit te voeren).

Relaxsessel erhältlich in mono-move und multi-move • Relaxsessel erhältlich in 3 Größen: mini, medi und maxi. Nur Relaxsessel medi erhältlich mit Sitzhöhe + 4 cm • Erhältlich in Leder oder Stoff; mit Polsterung in Stoff Hebel immer in Leder • Standard mit integrierter verstellbarer Kopfstütze • Wahl Armlehne und Füße: Chrom hochglanz oder lackiert in einer der JORI Standard-Farben (siehe allgemeine Infos) • Wahl zwischen verschiedene Füße • Option: Armlehne erhältlich in anderer Bekleidung und/oder Farbe als der Relaxsessel • Frame: stählerne Mechanik • JORI garantiert eine maximale Belastung bis zu 120 kg • 2D und 3D Dateien zur Visualisierung sind auf unserer Website verfügbar • Sitzmöbel mit abnehmbarem Bezug (soll von einem Fachmann gemacht werden).

Fauteuil relax disponible en mono-move et multi-move • Fauteuil relax disponible en 3 mesures: mini, medi et maxi. Seulement fauteuil relax medi livrable avec hauteur d'assise + 4 cm • Livrable en cuir ou tissu; avec revêtement en tissu manette toujours en cuir • Standard avec repose-tête réglable intégré • Choix accoudoirs et pieds: chrome brillant ou laqué dans une des couleurs standard JORI (voir informations générales) • Choix entre différents pieds • Option: accoudoirs disponibles en revêtement et/ou couleur différent du fauteuil relax • Frame: mécanisme en acier • JORI garantit une charge de 120 kg maximum • Images 2D et 3D pour la visualisation sont disponibles sur notre site Web • Sièges avec recouvrement déhoussable (à déhousser uniquement par un service professionnel).

## LAGOM

DESIGN: HUGO DE RUITER



Armchair with steel leg lacquered in one of the JORI standard colours (see general info), leg solid walnut or oak burnt • Available in leather or fabric • Choice: piping in same colour for uni leather covering; contrasting leather piping in 6 default colours for fabric and leather covering • Felt glides for wooden floors. Teflon glides for stone floors and carpets • Seating furniture with removable covers (to be done by an industrial third party) • 2D and 3D images for visualization are available on our website.



SH 43 SD 53  
W 70 D 82 H 75



9950-ACP R  
armchair



9950-ACP  
armchair leg walnut

Zetel met poot staal gelakt in één van de JORI standaardkleuren (zie algemene info), poot massief notelaar of eik gebränd • Leverbaar in leder of stof • Keuze: bies in zelfde kleur voor uni leder bekleding; contrasterende lederen bies in 6 standaardkleuren voor stof en leder bekleding • Vilt glijders voor houten vloeren. Teflon glijders voor natuursteen en tapijt • Zitmeubel met afneembare hoezen (door professionele partij uit te voeren) • 2D en 3D beeldmateriaal voor visualisatie is beschikbaar op onze website.

Sessel mit Fuß Stahl lackiert in einer der JORI Standard-Farben (siehe allgemeine Infos), Fuß Nussbaum massiv oder Eiche geflammt • Erhältlich in Leder oder Stoff • Wahl: Keder in selber Farbe für Uni Leder Polsterung; kontrastierender Keder in 6 Leder Standardfarben für Stoff und Leder Polsterung • Filzgleiter für Holzböden. Teflon Gleiter für Steinböden und Teppichböden • Sitzmöbel mit abnehmbarem Bezug (soll von einem Fachmann gemacht werden) • 2D und 3D Dateien zur Visualisierung sind auf unserer Website verfügbar.

Fauteuil avec piètement acier laqué dans une des couleurs standard JORI (voir informations générales), piètement noyer massif ou chêne brûlé • Livrable en cuir ou tissu • Choix: passepoil dans la même couleur pour recouvrement uni cuir; passepoil contrastant en cuir dans 6 couleurs standards pour recouvrement en tissu et cuir • Patins en feutre pour sols en bois. Patins teflon pour sols en pierre et tapis • Sièges avec recouvrement déhoussable (à déhousser uniquement par un service professionnel) • Images 2D et 3D pour la visualisation sont disponibles sur notre site Web.

## INDY

DESIGN: CHRISTOPHE GIRAUD



Sofa with manually adjustable armrests into 13 positions • Available in leather or fabric • Choice decorative leg: alu brushed or lacquered in one of the JORI standard colours (see general info) • Option: manual adjustable head rest (back section sliding upwards) • Height arm: 62 cm • Frame: solid beech • Attention: measurements are with open armrests • 2D and 3D images for visualization are available on our website • Seating furniture with removable covers (to be done by an industrial third party).



SH 46 SD 50 AH 62  
D 83 H 82/102



2750-SO170  
sofa 170

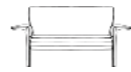

2750-SO170-H  
sofa 170 head rest adjustable



2750-SO195  
sofa 195



2750-SO195-H  
sofa 195 head rest adjustable



2750-SO220  
sofa 220



2750-SO220-H  
sofa 220 head rest adjustable



2750-F052060  
footstool 52x60

Sofa met manueel verstelbare armleggers in 13 posities • Leverbaar in leder of stof • Keuze sierpoot: alu geborsteld of gelakt in één van de JORI standaardkleuren (zie algemene info) • Optie: manueel verstelbare hoofdsteun (omhoog-schuivend ruggedeelte) • Hoogte arm: 62 cm • Frame: massief beukenhout • Opgelet: afmetingen zijn met open armleggers • 2D en 3D beeldmateriaal voor visualisatie is beschikbaar op onze website • Zitmeubel met afneembare hoezen (door professionele partij uit te voeren).

Sofa mit manuell verstellbaren Armlehnen in 13 Positionen • Erhältlich in Leder oder Stoff • Wahl dekoratives Untergestell: Alu gebürstet oder lackiert in einer der JORI Standard-Farben (siehe allgemeine Infos) • Option: manuell verstellbare Kopfstütze (Rücken hochschiebend) • Höhe Arm: 62 cm • Frame: massive Buche • Achtung: Abmessungen sind mit offenen Armlehnen • 2D und 3D Dateien zur Visualisierung sind auf unserer Website verfügbar • Sitzmöbel mit abnehmbarem Bezug (soll von einem Fachmann gemacht werden).

Canapé avec accoudoirs réglables manuellement en 13 positions • Livrable en cuir ou tissu • Choix piètement décoratif: alu brossé ou laqué dans une des couleurs standard JORI (voir informations générales) • Option: repose-tête réglable manuellement (dos glissant vers le haut) • Hauteur accoudoir: 62 cm • Frame: hêtre massif • Attention: mesures sont avec accoudoirs ouverts • Images 2D et 3D pour la visualisation sont disponibles sur notre site Web • Sièges avec recouvrement déhoussable (à déhousser uniquement par un service professionnel).

## LAURA

DESIGN: CUNO FROMMHERZ



Table round, eight-shaped or oval • Choice tabletop: solid walnut (all tables), burned oak (table round 50, eight-shaped and oval), Emperor marble polished (table round 50), glas black RAL 9005 (table round 50) or solid oak white (table round 85 and 105) • Leg: lacquered in one of the JORI standard colours (see general info) • Maximum allowed load: 10 kg on rond table, 20 kg on all other tables • 2D and 3D images for visualization are available on our website.



t145-TR50  
table round width 50 height 45



t145-TR85  
table round width 85 height 40



t145-TR105  
table round width 105 height 40



t145-TE130  
table eight width 130 height 35



t145-TO130  
table oval width 130 height 35

Tafel rond, achtvormig of ovaal • Keuze tafelblad: massief notelaar (alle tafels), gebrande eik (tafel rond 50, achtvormig en ovaal), Emperor marmer gepolijst (tafel rond 50), glas zwart RAL 9005 (tafel rond 50) of massief eik wit (tafel rond 85 en 105) • Poot: gelakt in één van de JORI standaardkleuren (zie algemene info) • Maximale toegelaten belasting: 10 kg op de ronde tafel, 20 kg op al de overige tafels • 2D en 3D beeldmateriaal voor visualisatie is beschikbaar op onze website.

Tisch rund, Acht-Form oder oval • Wahl Tischplatte Nussbaum massiv (alle Tische), Eiche geflammt (Tisch 50 rund, Acht-Form und oval), Emperor Marmor poliert (Tisch 50 rund), Glas schwarz RAL 9005 (Tisch 50 rund) oder Eiche massiv weiss (Tisch rund 85 und 105) • Untergestell: lackiert in einer der JORI Standard-Farben (siehe allgemeine Infos) • Maximal zulässige Belastung: 10 kg auf der runde Tisch, 20 kg auf allen anderen Tischen • 2D und 3D Dateien zur Visualisierung sind auf unserer Website verfügbar.

Table ronde, en forme de huit ou ovale • Choix plateau de table: noyer massif (toutes les tables), chêne brûlé (table ronde 50, en forme de huit et ovale), Emperor marbre poli (table ronde 50), verre noir RAL 9005 (table ronde 50) ou chêne massif blanc (table ronde 85 et 105) • Piètement: laqué dans une des couleurs standard JORI (voir informations générales) • Charge maximale admise: 10 kg sur la table ronde, 20 kg sur toutes les autres tables • Images 2D et 3D pour la visualisation sont disponibles sur notre site Web.



## LINEA

DESIGN: JEAN-PIERRE AUDEBERT



Sofa with manually adjustable armrests into 13 positions • Available in leather or fabric • Option: manually continuously adjustable backrest and head rest • Choice: piping in same colour for uni leather covering; contrasting leather piping in 6 default colours for fabric and leather covering • Choice seat height: 43 cm or 45 cm • Height arm: 56 cm • Frame: solid beech • Attention: measurements are with open armrests • 2D and 3D images for visualization are available on our website • Seating furniture with removable covers (to be done by an industrial third party).

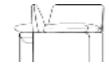

SH 43 SD 53 AH 56  
D 85 H 85

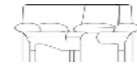

8700-AC120  
armchair 120



8700-SO160  
sofa 2-seater 160



8700-SO185  
sofa 2,5-seater 185



8700-SO210  
sofa 3-seater 210



8700-SO225  
sofa 3,5-seater 225



8700-F054070  
footstool 54x70



SH 43 SD 53 AH 56  
W D 85 H 85



8780-AC120-BA  
armchair 120  
back adjustable



8780-SO160-BA  
sofa 2-seater 160  
back adjustable



8780-SO185-BA  
sofa 2,5-seater 185  
back adjustable



8780-SO210-BA  
sofa 3-seater 210  
back adjustable



8780-SO225-B  
sofa 3-seater 225  
back adjustable

Sofa met manueel verstelbare armleggers in 13 posities • Leverbaar in leder of stof • Optie: manueel traploos verstelbare rug en hoofdsteun • Keuze: bies in zelfde kleur voor uni leder bekleding; contrasterende lederen bies in 6 standaardkleuren voor stof en leder bekleding • Keuze zithoogte: 43 cm of 45 cm • Hoogte arm: 56 cm • Frame: massief beukenhout • Opgelet: afmetingen zijn met open armleggers • 2D en 3D beeldmateriaal voor visualisatie is beschikbaar op onze website • Zitmeubel met afneembare hoezen (door professionele partij uit te voeren).

Sofa mit manuell verstelbaren Armlehnen in 13 Positionen • Erhältlich in Leder oder Stoff • Option: manuell stufenlos verstellbarer Rücken und Kopfstütze • Wahl: Keder in selber Farbe für Uni Leder Polsterung; kontrastierender Keder in 6 Leder Standardfarben für Stoff und Leder Polsterung • Wahl Sitzhöhe: 43 cm oder 45 cm • Höhe Arm: 56 cm • Frame: massive Buche • Achtung: Abmessungen sind mit offenen Armlehnen • 2D und 3D Dateien zur Visualisierung sind auf unserer Website verfügbar • Sitzmöbel mit abnehmbarem Bezug (soll von einem Fachmann gemacht werden).

Canapé avec accoudoirs réglables manuellement en 13 positions • Livrable en cuir ou tissu • Option: dos manuellement réglable sans cran et repose-tête réglable • Choix: passepoil dans la même couleur pour recouvrement uni cuir; passepoil contrastant en cuir dans 6 couleurs standards pour recouvrement en tissu et cuir • Choix hauteur assise: 43 cm ou 45 cm • Hauteur accoudoir: 56 cm • Frame: hêtre massif • Attention: mesures sont avec accoudoirs ouverts • Images 2D et 3D pour la visualisation sont disponibles sur notre site Web • Sièges avec recouvrement déhoussable (à déhousser uniquement par un service professionnel).

## LONGUEVILLE LANDSCAPE TABLE

DESIGN: VERHAERT NEW PRODUCTS



Table with upholstered base • Choice tabletop: solid walnut, oak burnt, glass black RAL 9005 • Leg: lacquered in one of the JORI standard colours (see general info) • Available in leather or fabric • Frame: solid beech • Teflon glides for stone floors, carpets and wooden floors • Seating furniture with removable covers (to be done by an industrial third party) • 2D and 3D images for visualization are available on our website.



D 100 H 45



t818-T5010 0  
table 50x100 upholstered



t818-T1001 0  
table 100x100 upholstered

Tafel met beklede sokkel • Keuze tafelblad: notelaar, eik gebrand, glas zwart RAL 9005 • Poot: gelakt in één van de JORI standaardkleuren (zie algemene info) • Leverbaar in leder of stof • Frame: massief beukenhout • Teflon glijders voor natuursteen, tapijt en houten vloeren • Zitmeubel met afneembare hoezen (door professionele partij uit te voeren) • 2D en 3D beeldmateriaal voor visualisatie is beschikbaar op onze website.

Tisch mit gepolstertem Sockel • Wahl Tischplatte: Nussbaum massiv, Eiche geflammt, Glas schwarz RAL 9005 • Untergestell: lackiert in einer der JORI Standard-Farben (siehe allgemeine Infos) • Lieferbar in Leder oder Stoff • Frame: massive Buche • Teflon Gleiter für Steinböden, Teppichböden und Holzböden • Sitzmöbel mit abnehmbarem Bezug (soll von einem Fachmann gemacht werden) • 2D und 3D Dateien zur Visualisierung sind auf unserer Website verfügbar.

Table avec socle garni • Choix plateau: noyer massif, chêne brûlé, verre noir RAL 9005 • Piètement: laqué dans une des couleurs standard JORI (voir informations générales) • Livrable en cuir ou tissu • Frame: hêtre massif • Patins teflon pour sols en pierre, tapis et sols en bois • Sièges avec recouvrement déhoussable (à déhousser uniquement par un service professionnel) • Images 2D et 3D pour la visualisation sont disponibles sur notre site Web.

## LONGUEVILLE LANDSCAPE

DESIGN: VERHAERT NEW PRODUCTS



Sofa with swivelling armrest for extra seat. Chaise longue with fixed armrest. Table with upholstered base • Available in leather or fabric • Choice legs: lacquered in one of the JORI standard colours (see general info) • Choice tabletop: solid walnut, oak burnt, glass black RAL 9005 • Choice backcushions: backcushion 70x60 with bolster on the backside or backcushion 60x60 with bolster on the backside • Seat height: 45 cm • All elements are freestanding with optional connecting piece • Height arm: 68 cm, width arm: 25 cm • Frame: solid beech • 2D and 3D images for visualization are available on our website • Seating furniture with removable covers (to be done by an industrial third party).



SH 44 SD 73 AH 68  
D 99 H 68



8180-SO145  
sofa 145/205

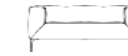

8180-SO170  
sofa 170/220



8180-SO195  
sofa 195/245



8180-SO220  
sofa 220/270



8180-BS145 L  
build on sofa  
armrest left/right 150/175

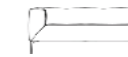

8180-BS170 L  
build on sofa  
armrest left/right 170/195



8180-BS195 L  
build on sofa  
armrest left/right 195/220



8180-BS220 L  
build on sofa  
armrest left/right 220/245

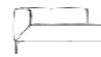

8180-B170L R  
open-end sofa armrest left/right  
footstool right 170/195

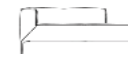

8180-B195L R  
open-end sofa armrest left/right  
footstool right 195/220



8180-CL100 L  
chaise longue 100  
armrest fixed left/right



8180-CL120 L  
chaise longue 120  
armrest fixed left/right



8180-CL120 R  
chaise longue 120  
armrest fixed right



8180-F9595  
footstool 100x100



8180-T5010 0  
table 50x100 upholstered



8180-T1001 0  
table 100x100 upholstered



8180-BC706 0  
back cushion 70x60



8180-BC606  
back cushion 60x60

Sofa met draaibare armlegger tot extra zit. Chaise longue met vaste armlegger. Tafel met beklede sokkel • Leverbaar in leder of stof • Keuze onderstel: gelakt in één van de JORI standaardkleuren (zie algemene info) • Keuze tafelblad: notelaar, eik gebrand, glas zwart RAL 9005 • Keuze rugkussens: rugkussen 70x60 met rolkussen aan de achterzijde of rugkussen 60x60 met rolkussen aan achterzijde • Zithoogte: 45 cm • Alle elementen zijn vrijstaand met optioneel verbindingsstuk • Hoogte arm: 68 cm, breedte arm: 25 cm • Frame: massief beukenhout • 2D en 3D beeldmateriaal voor visualisatie is beschikbaar op onze website • Zitmeubel met afneembare hoezen (door professionele partij uit te voeren).

Sofa mit drehbarer Armlehne bis extra Sitzplatz. Chaise longue mit fester Armlehne. Tisch mit gepolstertem Sockel • Erhältlich in Leder oder Stoff • Wahl Untergestell: lackiert in einer der JORI Standard-Farben (siehe allgemeine Infos) • Wahl Tischplatte: Nussbaum massiv, Eiche geflammt, Glas schwarz RAL 9005 • Wahl Rückenissen: Rückenissen 70x60 mit Schlummerrolle auf Hinterseite oder Rückenissen 60x60 mit Schlummerrolle auf Hinterseite • Sitzhöhe: 45 cm • Alle Elemente sind freistehend mit optional Verbindungsstück • Höhe Arm: 68 cm, Breite Arm: 25 cm • Frame: massive Buche • 2D und 3D Dateien zur Visualisierung sind auf unserer Website verfügbar • Sitzmöbel mit abnehmbarem Bezug (soll von einem Fachmann gemacht werden).

Canapé avec accoudoir pivotant créant une place assise supplémentaire. Chaise longue avec accoudoir fixe. Table avec socle garni • Livrable en cuir ou tissu • Choix piètement: laqué dans une des couleurs standard JORI (voir informations générales) • Choix plateau: noyer massif, chêne brûlé, verre noir RAL 9005 • Choix coussins de dos: coussin de dos 70x60 avec traversin au dos ou coussin de dos 60x60 avec traversin au dos • Hauteur assise: 45 cm • Tous les éléments sont autoportants avec pièce de raccord optionnelle • Hauteur accoudoir: 68 cm, largeur accoudoir: 25 cm • Frame: hêtre massif • Images 2D et 3D pour la visualisation sont disponibles sur notre site Web • Sièges avec recouvrement déhoussable (à déhousser uniquement par un service professionnel).

## MACARON

DESIGN: CUNO FROMMHERZ



Footstool with decorative ribbon • Available in leather or fabric • Footstool in leather, ribbon always in same leather • Footstool in fabric, ribbon always in lipano leather • Leg: castors • Frame: solid beech • 2D and 3D images for visualization are available on our website • Seating furniture with removable covers (to be done by an industrial third party).



H 42

Poef met sierband • Leverbaar in leder en stof • Poef in leder, sierband altijd in zelfde leder • Poef in stof, sierband altijd in lipano leder • Onderstel: zwenkwielen • Frame: massief beukenhout • 2D en 3D beeldmateriaal voor visualisatie is beschikbaar op onze website • Zitmeubel met afneembare hoezen (door professionele partij uit te voeren).



p103-F65  
footstool 65

Hocker mit dekorativem Streifen • Erhältlich in Leder oder Stoff • Hocker in Leder, Streifen immer in dem selben Leder • Hocker in Stoff, Streifen immer in Lipano Leder • Untergestell: Lenkrollen • Frame: massive Buche • 2D und 3D Dateien zur Visualisierung sind auf unserer Website verfügbar • Sitzmöbel mit abnehmbarem Bezug (soll von einem Fachmann gemacht werden).



p103-F85  
footstool 85

Pouf avec bande décorative • Livrable en cuir et tissu • Pouf en cuir, bande toujours dans le même cuir • Pouf en tissu, bande toujours en cuir Lipano • Piètement: roulettes pivotantes • Frame: hêtre massif • Images 2D et 3D pour la visualisation sont disponibles sur notre site Web • Sièges avec recouvrement déhoussable (à déhousser uniquement par un service professionnel).

## MENSANA

DESIGN: JEAN-PIERRE AUDEBERT



Reclining chair available in mono-move version • Reclining chair available in 3 sizes: mini, medi and maxi. Only reclining chair medi available with seat height + 4 cm • Available in leather or fabric; with fabric covering handle always in leather • Choice armrest: stainless steel brushed or lacquered in one of the JORI standard colours (see general info) • Choice from different bases according to armrest finishing. Mini only with round base • Option: armrests available in alternative covering and/or color than the reclining chair • Option: backrest with ribbons or flat • Option: motor with infrared remote control • Frame: steel mechanism • JORI guarantees a maximum load up to 120 kg • 2D and 3D images for visualization are available on our website • Seating furniture with removable covers (to be done by an industrial third party).



SH 44/46/50  
SD 50 H 111/113/125 W 67

Relaxzetel beschikbaar in mono-move versie • Relaxzetel beschikbaar in 3 maten: mini, medi en maxi. Alleen relaxzetel medi beschikbaar met zithoogte + 4 cm • Leverbaar in leder of stof; bij bekleding in stof hendel altijd in leder • Keuze armlegger: inox geborsteld of gelakt in één van de JORI standaardkleuren (zie algemene info) • Keuze uit verschillende voeten naargelang de afwerking van de armleggers. Mini alleen met ronde voet • Optie: armleggers beschikbaar in alternatieve bekleding en/of kleur dan de relaxzetel • Optie: rug met reepjes of effen • Optie: motor met infraroodbediening • Frame: stalen mechanisme • JORI garandeert een maximale belasting tot 120 kg • 2D en 3D beeldmateriaal voor visualisatie is beschikbaar op onze website • Zitmeubel met afneembare hoezen (door professionele partij uit te voeren).



7260-MO-MI  
recliner mono-move mini flat

Relaxsessel erhältlich in mono-move Ausführung • Relaxsessel erhältlich in 3 Größen: mini, medi und maxi. Nur Relaxsessel medi erhältlich mit Sitzhöhe + 4 cm • Erhältlich in Leder oder Stoff; mit Polsterung in Stoff Hebel immer in Leder • Wahl Armlehne: Rohr Edelstahl gebürstet oder lackiert in einer der JORI Standard-Farben (siehe allgemeine Infos) • Wahl aus verschiedenen Füßen je nach Finish der Armlehnen. Mini nur mit rundem Fuß • Option: Armlehne erhältlich in anderer Bekleidung und/oder Farbe als der Relaxsessel • Option: Rücken gesteppt oder eben • Option: Motor mit Fernbedienung Infrarot • Frame: stählerne Mechanik • JORI garantiert eine maximale Belastung bis zu 120 kg • 2D und 3D Dateien zur Visualisierung sind auf unserer Website verfügbar • Sitzmöbel mit abnehmbarem Bezug (soll von einem Fachmann gemacht werden).



7260-MO-ME  
recliner mono-move medi flat

Fauteuil relax disponible en version mono-move • Fauteuil relax disponible en 3 mesures: mini, medi et maxi. Seulement fauteuil relax medi livrable avec hauteur d'assise + 4 cm • Livrable en cuir ou tissu; avec revêtement en tissu manette toujours en cuir • Choix accoudoir: inox brossé ou laqué dans une des couleurs standard JORI (voir informations générales) • Choix entre différents pieds selon la finition des accoudoirs. Mini seulement avec pied rond • Option: accoudoirs disponibles en revêtement et/ou couleur différent du fauteuil relax • Option: dos à lanières ou lisse • Option: moteur à commande infrarouge • Frame: mécanisme en acier • JORI garantit une charge de 120 kg maximum • Images 2D et 3D pour la visualisation sont disponibles sur notre site Web • Sièges avec recouvrement déhoussable (à déhousser uniquement par un service professionnel).



7260-MO-MA  
recliner mono-move maxi flat

## NAVY

DESIGN: CHRISTOPHE GIRAUD



Armchair available with low, high or adjustable back and footstool • Available in leather or fabric • Foot armchair: slide leg open chrome high-gloss or lacquered in one of the JORI standard colours (see general info). Foot footstool: slide leg closed chrome high-gloss or lacquered in one of the JORI standard colours (see general info) • Frame: solid beech • 2D and 3D images for visualization are available on our website • Seating furniture with removable covers (to be done by an industrial third party).



SH 46 SD 45 AH 61  
D 77 H 75/77-92/97



4080-F050061  
footstool 50x61

Zetel leverbaar met lage, hoge of verstelbare rug en poef • Leverbaar in leder of stof • Poot zetel: sledepoot open chroom hoogglans of gelakt in één van de JORI standaardkleuren (zie algemene info). Poot poef: sledepoot gesloten chroom hoogglans of gelakt in één van de JORI standaardkleuren (zie algemene info) • Frame: massief beukenhout • 2D en 3D beeldmateriaal voor visualisatie is beschikbaar op onze website • Zitmeubel met afneembare hoezen (door professionele partij uit te voeren).



4080-AC63  
armchair

Sessel erhältlich mit niedrigem, hohem oder verstellbarem Rücken und Hocker • Erhältlich in Leder oder Stoff • Untergestell Sessel: Kufen Untergestell offen Chrom hochglanz oder lackiert in einer der JORI Standard-Farben (siehe allgemeine Infos). Untergestell Hocker: Kufen Untergestell geschlossen Chrom hochglanz oder lackiert in einer der JORI Standard-Farben (siehe allgemeine Infos) • Frame: massive Buche • 2D und 3D Dateien zur Visualisierung sind auf unserer Website verfügbar • Sitzmöbel mit abnehmbarem Bezug (soll von einem Fachmann gemacht werden).



4080-AC63BH  
armchair back high

Fauteuil livrable avec dos bas, haut ou réglable et poef • Livrable en cuir ou tissu • Piètement fauteuil: piètement traîneau ouvert chrome brillant ou laqué dans une des couleurs standard JORI (voir informations générales). Piètement pouf: piètement traîneau fermé chrome brillant ou laqué dans une des couleurs standard JORI (voir informations générales) • Frame: hêtre massif • Images 2D et 3D pour la visualisation sont disponibles sur notre site Web • Sièges avec recouvrement déhoussable (à déhousser uniquement par un service professionnel).



4080-AC63BA  
armchair back adjustable

## OPERA

DESIGN: JEAN-PIERRE AUDEBERT



Table fixed or with 2 extensions of 55 cm each. Chrome plate on top of the legs only by fixed version • Integrated glides underneath the table legs on side extension • Choice tabletop: solid walnut, solid oak, glass high-gloss white and glass mat white • Choice table legs: walnut solid, oak solid, beech lacquered white • Option: integrated wheels underneath table legs on side extension. Only for hard floor • Steel support structure • 2D and 3D images for visualization are available on our website.



D 95 H 74

Tafel vast of met 2 uitschuifbladen van 55 cm elk. Chrom plaat bovenop de poot enkel bij vaste versie • Geïntegreerde glijders onderaan tafelpoten aan kant uitschuifblad • Keuze tafelblad: notelaar massief, eik massief, glas hoogglans wit en glas mat wit • Keuze tafelpoten: notelaar massief, eik massief en beuk gelakt wit • Optie: geïntegreerde wieltjes onderaan tafelpoten aan kant uitschuifblad. Enkel voor harde bevoering • Stalen draagstructuur • 2D en 3D beeldmateriaal voor visualisatie is beschikbaar op onze website.



t706-T200-OW  
tabletop 200 oak white

Tisch fest oder mit 2 Ausziehplatten von 55 cm jeder. Chromplatte auf dem Fuß nur bei der festen Variante • Integrierte Gleiter unter Tischbeinen an der Seite der Ausziehplatte • Wahl Tischplatte: Nussbaum massiv, Eiche massiv, Glas hochglanz weiß und Glas matt weiß • Wahl Tischbeine: Nußbaum massiv, Eiche massiv, Buche lackiert weiß • Option: integrierte Rollen unter Tischbeinen an der Seite der Ausziehplatte. Nur für Steinfußboden • Stählerne Tragstruktur • 2D und 3D Dateien zur Visualisierung sind auf unserer Website verfügbar.



t706-T240-OW  
tabletop 240 oak white

Table fixe ou avec 2 rallonges de 55 cm chacune. Plaque en chrome sur le dessus des pieds seulement sur la version fixe • Patins intégrés en dessous pieds du côté rallonge • Choix plateau: noyer massif, chêne massif, verre brillant blanc et verre mat blanc • Choix piètement: noyer massif, chêne massif, hêtre laqué blanc • Option: roulettes intégrées en dessous pieds du côté rallonge. Seulement pour carrelage • Structure porteur en acier • Images 2D et 3D pour la visualisation sont disponibles sur notre site Web.

## ORYX

DESIGN: CHRISTOPHE GIRAUD



Sofa with corresponding loose back cushion. Table with upholstered base • 1 corresponding loose back cushion 70x70 with bolster on the backside per separate seatcushion included in the price • Available in leather or fabric. Model not available for fabrics width 130 cm • Legs: lacquered in one of the JORI standard colours (see general info) • Choice tabletop: solid walnut, oak burnt, glass black RAL 9005 • Option: extra backcushion 70x70 with bolster on the backside • Seat height: 45 cm • All elements are freestanding with optional connecting piece • Teflon glides for stone floors, carpets and wooden floors • Frame: solid beech • Seating furniture with removable covers (to be done by an industrial third party) • 2D and 3D images for visualization are available on our website.



SH 45 SD 55 AH 66  
D 95 H 95



9650-S0190  
sofa 190



9650-S0215  
sofa 215



9650-S0240  
sofa 240



9650-BS180 L  
build on sofa 180  
armrest left/right



9650-BS205 L  
build on sofa 205  
armrest left/right



9650-BS225 L  
build on sofa 225  
armrest left/right

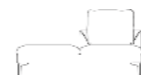

9650-B185F L  
build on sofa right + footstool  
left/right 185



9650-CE95  
corner element 95x95



9650-CL120 L  
chaise longue 120  
armrest left/right



9650-CL95L  
chaise longue 95  
armrest left/right



9650-IE95  
intermediate element 95



9650-F5095  
footstool 50x95



9650-F9595  
footstool 95x95



9650-T5095  
table 50x95 upholstered



9650-T9595  
table 95x95 upholstered



9650-BC70  
back cushion 70x70

Sofa met corresponderend los rugkussen. Tafel met beklede sokkel • 1 corresponderend los rugkussen 70x70 met rolkussen aan de achterzijde per apart zitkussen inbegrepen in de prijs • Leverbaar in leder of stof. Model niet beschikbaar voor stoffen breedte 130 cm • Onderstel: gelakt in één van de JORI standaardkleuren (zie algemene info) • Keuze tafelblad: notelaar, eik gebrand, glas zwart RAL 9005 • Optie: extra rugkussens 70x70 met rolkussen aan de achterzijde • Zithoogte: 45 cm • Alle elementen zijn vrijstaand met optioneel verbindingsstuk • Teflon glijders voor natuursteen, tapijt en houten vloeren • Frame: massief beukenhout • Zitmeubel met afneembare hoezen (door professionele partij uit te voeren) • 2D en 3D beeldmateriaal voor visualisatie is beschikbaar op onze website.

Sofa mit lossem korrespondierendem Rücken-kissen. Tisch mit gepolstertem Sockel • 1 loses korrespondierendes Rücken-kissen 70x70 mit Schlummerrolle auf Hinterseite pro Sitzkissen einbegriffen im Preis • Lieferbar in Leder oder Stoff. Modell nicht erhältlich für Stoffe Breite 130 cm • Untergestell: lackiert in einer der JORI Standard-Farben (siehe allgemeine Infos) • Wahl Tischplatte: Nussbaum massiv, Eiche geflammt, Glas schwarz RAL 9005 • Option: extra Rücken-kissen 70x70 mit Schlummerrolle auf Hinterseite • Sitzhöhe: 45 cm • Alle Elemente sind freistehend mit optional Verbindungsstück • Teflon Gleiter für Steinböden, Teppichböden und Holzböden • Frame: massive Buche • Sitzmöbel mit abnehmbarem Bezug (soll von einem Fachmann gemacht werden) • 2D und 3D Dateien zur Visualisierung sind auf unserer Website verfügbar.

Canapé avec coussin de dos correspondant séparé. Table avec socle garni • 1 coussin de dos 70x70 correspondant séparé avec traversin au dos par coussin d'assise séparé inclus dans le prix • Livrable en cuir ou tissu. Modèle non disponible pour tissu 130 cm de largeur • Piètement: laqué dans une des couleurs standard JORI (voir informations générales) • Choix plateau: noyer massif, chêne brûlé, verre noir RAL 9005 • Option: extra coussins de dos 70x70 avec traversin au dos • Hauteur assise: 45 cm • Tous les éléments sont autoportants avec pièce de raccord optionnelle • Patins teflon pour sols en pierre, tapis et sols en bois • Frame: hêtre massif • Sièges avec recouvrement déhoussable (à déhousser uniquement par un service professionnel) • Images 2D et 3D pour la visualisation sont disponibles sur notre site Web.

## ORYX TABLE

DESIGN: CHRISTOPHE GIRAUD



Table with upholstered base • Choice tabletop: solid walnut, oak burnt, glass black RAL 9005 • Legs: lacquered in one of the JORI standard colours (see general info) • Available in leather or fabric • Frame: solid beech • Teflon glides for stone floors, carpets and wooden floors • Seating furniture with removable covers (to be done by an industrial third party) • 2D and 3D images for visualization are available on our website.



D 95 H 33



t965-T5095  
table 50x95 upholstered



t965-T9595  
table 95x95 upholstered

Tafel met beklede sokkel • Keuze tafelblad: notelaar, eik gebrand, glas zwart RAL 9005 • Onderstel: gelakt in één van de JORI standaardkleuren (zie algemene info) • Leverbaar in leder of stof • Frame: massief beukenhout • Teflon glijders voor natuursteen, tapijt en houten vloeren • Zitmeubel met afneembare hoezen (door professionele partij uit te voeren) • 2D en 3D beeldmateriaal voor visualisatie is beschikbaar op onze website.

Tisch mit gepolstertem Sockel • Wahl Tischplatte: Nussbaum massiv, Eiche geflammt, Glas schwarz RAL 9005 • Untergestell: lackiert in einer der JORI Standard-Farben (siehe allgemeine Infos) • Lieferbar in Leder oder Stoff • Frame: massive Buche • Teflon Gleiter für Steinböden, Teppichböden und Holzböden • Sitzmöbel mit abnehmbarem Bezug (soll von einem Fachmann gemacht werden) • 2D und 3D Dateien zur Visualisierung sind auf unserer Website verfügbar.

Table avec socle garni • Choix plateau: noyer massif, chêne brûlé, verre noir RAL 9005 • Piètement: laqué dans une des couleurs standard JORI (voir informations générales) • Livrable en cuir ou tissu • Frame: hêtre massif • Patins teflon pour sols en pierre, tapis et sols en bois • Sièges avec recouvrement déhoussable (à déhousser uniquement par un service professionnel) • Images 2D et 3D pour la visualisation sont disponibles sur notre site Web.

## OSCARINI

DESIGN: POCCHI + DONDOLI



Chair with bouncy backrest without armrests • Available in leather or fabric • Chassis: lacquered in one of the JORI standard colours (see general info) • Frame: metal frame covered with 3D woven fabric • Felt glides for wooden floors. Teflon glides for stone floors and carpets • 2D and 3D images for visualization are available on our website • Seating furniture with removable covers (to be done by an industrial third party).



SH 47 SD 43  
W 52 D 54 H 85



5150-C  
chair

Stoel met verende rug zonder armliggers • Leverbaar in leder of stof • Onderstel: gelakt in één van de JORI standaardkleuren (zie algemene info) • Frame: metalen frame bekleed met 3D-geweven stof • Vilt glijders voor houten vloeren. Teflon glijders voor natuursteen en tapijt • 2D en 3D beeldmateriaal voor visualisatie is beschikbaar op onze website • Zitmeubel met afneembare hoezen (door professionele partij uit te voeren).

Stuhl mit elastischem Rücken ohne Armlehnen • Erhältlich in Leder oder Stoff • Untergestell: lackiert in einer der JORI Standard-Farben (siehe allgemeine Infos) • Rahmen: Metalrahmen gepolstert mit 3D-gewebtem Stoff • Filzgleiter für Holzböden. Teflon Gleiter für Steinböden und Teppichböden • 2D und 3D Dateien zur Visualisierung sind auf unserer Website verfügbar • Sitzmöbel mit abnehmbarem Bezug (soll von einem Fachmann gemacht werden).

Chaise avec dos élastique sans accoudoirs • Livrable en cuir ou tissu • Piètement: laqué dans une des couleurs standard JORI (voir informations générales) • Frame: cadre en métal revêtu de tissu tissé 3D • Patins en feutre pour sols en bois. Patins teflon pour sols en pierre et tapis • Images 2D et 3D pour la visualisation sont disponibles sur notre site Web • Sièges avec recouvrement déhoussable (à déhousser uniquement par un service professionnel).

## PACIFIC PURE

DESIGN: VERHAERT NEW PRODUCTS



Sofa with swivelling armrests for extra seat • Available in leather or fabric • Chassis: corner leg lacquered in one of the JORI standard colours (see general info) • Choice seat height sofa: 43 cm or 44,5 cm. Seath height footstool: 43 cm • Frame: solid beech • 2D and 3D images for visualization are available on our website • Seating furniture with removable covers (to be done by an industrial third party).

Sofa met armleggers draaibaar tot extra zit • Leverbaar in leder of stof • Onderstel: hoekpoot gelakt in één van de JORI standaardkleuren (zie algemene info) • Keuze zithoogte sofa: 43 cm of 44,5 cm. Zithoogte poef: 43 cm • Frame: massief beukenhout • 2D en 3D beeldmateriaal voor visualisatie is beschikbaar op onze website • Zitmeubel met afneembare hoezen (door professionele partij uit te voeren).

Sofa mit Armlehnen drehbar bis extra Sitzplatz • Erhältlich in Leder oder Stoff • Untergestell: Eckfuss lackiert in einer der JORI Standard-Farben (siehe allgemeine Infos) • Wahl Sitzhöhe Sofa: 43 cm oder 44,5 cm. Sitzhöhe Hocker: 43 cm • Frame: massive Buche • 2D und 3D Dateien zur Visualisierung sind auf unserer Website verfügbar • Sitzmöbel mit abnehmbarem Bezug (soll von einem Fachmann gemacht werden).

Canapé avec accoudoirs pivotants créant une place assise supplémentaire • Livrable en cuir ou tissu • Piètement: pied coin laqué dans une des couleurs standard JORI (voir informations générales) • Choix hauteur assise canapé: 43 cm ou 44,5 cm. Hauteur assise pouf: 43 cm • Frame: hêtre massif • Images 2D et 3D pour la visualisation sont disponibles sur notre site Web • Sièges avec recouvrement déhoussable (à déhousser uniquement par un service professionnel).



SH 43 SD 54 AH 67  
D 91 H 84



9700-AC93P  
armchair PURE 93/150  
piping finishing



9700-S0165 P  
sofa PURE 165/222  
piping finishing



9700-S0190 P  
sofa PURE 190/247  
piping finishing



9700-S0215 P  
sofa PURE 215/272  
piping finishing



9700-F4565 P  
footstool PURE 45x65  
piping finishing

## PENTAGONO BOX

DESIGN: POCCHI + DONDOLI



H 42



b550-B065  
box 65

Box met vijfhoekige vorm en decoratieve plooien aan de zijkanten • Leverbaar in leder en stof. Bekleding binnenkant deels in neutrale grijze stof • Poot: zwarte dopjes • Frame: massief beukenhout en polypropyleen • 2D en 3D beeldmateriaal voor visualisatie is beschikbaar op onze website • Zitmeubel met afneembare hoezen (door professionele partij uit te voeren).

Box mit pentagonaler Formgebung und dekorativen Falten an der Seiten • Erhältlich in Leder oder Stoff. Polsterung Innenseite teils in neutralem grauem Stoff • Untergestell: schwarze Kappe • Frame: massive Buche und Polypropylen • 2D und 3D Dateien zur Visualisierung sind auf unserer Website verfügbar • Sitzmöbel mit abnehmbarem Bezug (soll von einem Fachmann gemacht werden).

Box en forme pentagonale avec plis décoratifs sur les côtés • Livrable en cuir et tissu. Revêtement intérieur partiellement en tissu gris neutre • Piètement: boutons noir • Frame: hêtre massif et polypropylène • Images 2D et 3D pour la visualisation sont disponibles sur notre site Web • Sièges avec recouvrement déhoussable (à déhousser uniquement par un service professionnel).

## PENTAGONO TABLE

DESIGN: POCCHI + DONDOLI



H 46/54



t550-T045  
table 45



t550-T064  
table 64



t550-T07  
table 78

Side table with pentagonal tabletop in solid walnut • Choice leg: chrome high-gloss or lacquered in one of the JORI standard colours (see general info) • Steel support structure • 2D and 3D images for visualization are available on our website.

Bijzettafel met vijfhoekig tafelblad in massief notelaar • Keuze poot: chroom hoogglans of gelakt in één van de JORI standaardkleuren (zie algemene info) • Stalen draagstructuur • 2D en 3D beeldmateriaal voor visualisatie is beschikbaar op onze website.

Beistelltisch mit pentagonaler Tischplatte in Nussbaum massiv • Wahl Untergestell: Chrom hochglanz oder lackiert in einer der JORI Standard-Farben (siehe allgemeine Infos) • Stählerne Tragstruktur • 2D und 3D Dateien zur Visualisierung sind auf unserer Website verfügbar.

Table d'appoint avec plateau pentagonal en noyer massif • Choix piètement: chrome brillant ou laqué dans une des couleurs standard JORI (voir informations générales) • Structure porteur en acier • Images 2D et 3D pour la visualisation sont disponibles sur notre site Web.

## PENTAGONO FOOTSTOOL

DESIGN: POCCHI + DONDOLI



H 50



p550-F050  
footstool 50



p550-F070  
footstool 70



p550-F08footstool 85

Footstool with pentagonal form and ornamental pleats on the sides • Available in leather or fabric • Leg: black caps • Frame: solid beech • 2D and 3D images for visualization are available on our website • Seating furniture with removable covers (to be done by an industrial third party).

Poef met vijfhoekige vorm en decoratieve plooien aan de zijkanten • Leverbaar in leder en stof • Poot: zwarte dopjes • Frame: massief beukenhout • 2D en 3D beeldmateriaal voor visualisatie is beschikbaar op onze website • Zitmeubel met afneembare hoezen (door professionele partij uit te voeren).

Hocker mit pentagonaler Formgebung und dekorativen Falten an der Seiten • Erhältlich in Leder oder Stoff • Untergestell: schwarze Kappe • Frame: massive Buche • 2D und 3D Dateien zur Visualisierung sind auf unserer Website verfügbar • Sitzmöbel mit abnehmbarem Bezug (soll von einem Fachmann gemacht werden).

Pouf en forme pentagonale avec plis décoratifs sur les côtés • Livrable en cuir et tissu • Piètement: boutons noir • Frame: hêtre massif • Images 2D et 3D pour la visualisation sont disponibles sur notre site Web • Sièges avec recouvrement déhoussable (à déhousser uniquement par un service professionnel).

## PERLA

DESIGN: POCCHI + DONDOLI



Chair with low or high back, lounge chair and bar stool. Without or with open armrests • Available in leather or fabric • Frame: metal frame with zigzag springs in the seat and bouncy backrest (not for armchair and barstool) • Choice open armrests: chrome high-gloss or lacquered in one of the JORI standard colours (see general info) • Armrest always in same execution as legs. Except legs in oak or walnut, armrests always in black lacquered • Choice legs: chrome high-gloss, oak, walnut or lacquered in one of the JORI standard colours (see general info). Oak and walnut not available for bar stool • Legs in oak and walnut are slightly thicker • Felt glides for stone and wooden floors. Teflon glides for carpets • Height arm chair: 68 cm, lounge: 59 cm, bar stool: 86 cm • Seating furniture with removable covers (to be done by an industrial third party).

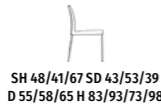

SH 48/41/67 SD 43/53/39  
D 55/58/65 H 83/93/73/98



5405-CH  
chair back high



5405-LCA  
lounge, open armrest



5405-CL  
chair back low



5405-CHA + OA  
chair back high, open armrest



5405-B  
barstool



5405-CLA + OA  
chair back low, open armrest



5405-CHA + CA  
chair back high, closed armrest



5405-BA  
barstool, open armrest



5405-CLA + CA  
chair back low, closed armrest



5405-L  
lounge

Stoel met lage of hoge rug, lounge chair en barstoel. Zonder of met open armleggers • Leverbaar in leder of stof • Frame: metalen frame met zigzag veren in de zitting en veermechanisme in de rug (niet voor zetel en barstoel) • Keuze open armleggers: chroom hoogglans of gelakt in één van de JORI standaardkleuren (zie algemene info) • Armlegger altijd in zelfde uitvoering als poten. Uitgezonderd poten in eik of notelaar, armleggers steeds in zwart gelakt • Keuze poten: chroom hoogglans, eik, notelaar of gelakt in één van de JORI standaardkleuren (zie algemene info). Eik en notelaar niet beschikbaar bij de barstoel • Poten in eik en notelaar zijn iets dikker • Vilt glijders voor natuursteen en houten vloeren. Teflon glijders voor tapijt • Hoogte arm stoel: 68 cm, lounge: 59 cm, barstoel: 86 cm • Zitmeubel met afneembare hoezen (door professionele partij uit te voeren).

Stuhl mit niedrigem oder hohem Rücken, Lounge Sessel und Barhocker. Ohne oder mit offenen Armlehnen • Lieferbar in Leder oder Stoff • Frame: Metallrahmen mit Wellenfederung im Sitz und Federmechanismus im Rücken (nicht für Sessel und Barhocker) • Wahl offene Armlehnen: Chrom hochglanz oder lackiert in einer der JORI Standard-Farben (siehe allgemeine Infos) • Armlehne immer gleiche Ausführung wie Untergestell. Ausgenommen Untergestell in Eiche oder Nussbaum, Armlehne immer in Schwarz lackiert • Wahl Untergestell: Chrom hochglanz, Eiche, Nussbaum oder lackiert in einer der JORI Standard-Farben (siehe allgemeine Infos). Eiche und Nussbaum nicht erhältlich für Barhocker • Untergestelle in Eiche und Nussbaum sind dicker • Filzgleiter für Stein- und Holzböden. Teflon Gleiter für Teppichböden • Höhe Arm Stuhl: 68 cm, Lounge: 59 cm, Barhocker: 86 cm • Sitzmöbel mit abnehmbarem Bezug (soll von einem Fachmann gemacht werden).

Chaise avec dos bas ou haut, fauteuil lounge et tabouret de bar. Sans ou avec accoudoirs ouverts • Livrable en cuir ou tissu • Choix accoudoirs et piètement: ressorts zig-zag dans l'assise et mécanisme élastique dans le dos (pas pour fauteuil et chaise de bar) • Choix accoudoirs ouverts: chrome noir ou laqué dans une des couleurs standard JORI (voir informations générales) • Exécution accoudoir toujours le même que le piètement. Excepté piètement en chêne ou noyer, accoudoirs toujours en noir laqué • Choix piètement: chrome brillant, chêne, noyer ou laqué dans une des couleurs standard JORI (voir informations générales). Chêne et noyer pas disponible pour le tabouret de bar • Piètements en chêne et noyer sont plus épais • Patins en feutre pour sols en pierre et en bois. Patins teflon pour tapis • Hauteur accoudoir chaise: 68 cm, lounge: 59 cm, tabouret de bar: 86 cm • Sièges avec recouvrement déhoussable (à déhousser uniquement par un service professionnel).

## PIURO

DESIGN: JEAN-PIERRE AUDEBERT



Chair without or with open armrests • Available in leather or fabric • Choice armrests and chassis: chrome high-gloss or lacquered in one of the JORI standard colours (see general info) • Armrest always in same execution as legs • Frame: metal frame covered with 3D woven fabric • Felt glides for stone and wooden floors. Teflon glides for carpets • Height arm: 64 cm • 2D and 3D images for visualization are available on our website • Seating furniture with removable covers (to be done by an industrial third party).



SH 48 SD 45 AH 64  
D 62 H 84



5805-C  
chair



5805-C  
chair with arms

Stoel zonder of met open armleggers • Leverbaar in leder of stof • Keuze armleggers en onderstel: chroom hoogglans of gelakt in één van de JORI standaardkleuren (zie algemene info) • Armlegger altijd in zelfde uitvoering als poten • Frame: metalen frame bekleed met 3D-geweven stof • Vilt glijders voor natuursteen en houten vloeren. Teflon glijders voor tapijt • Hoogte arm: 64 cm • 2D en 3D beeldmateriaal voor visualisatie is beschikbaar op onze website • Zitmeubel met afneembare hoezen (door professionele partij uit te voeren).

Stuhl ohne oder mit offenen Armlehnen • Erhältlich in Leder oder Stoff • Wahl Armlehnen und Untergestell: Chrom hochglanz oder lackiert in einer der JORI Standard-Farben (siehe allgemeine Infos) • Armlehne immer gleiche Ausführung wie Untergestell • Rahmen: Metallrahmen gepolstert mit 3D-gewebtem Stoff • Filzgleiter für Stein- und Holzböden. Teflon Gleiter für Teppichböden • Höhe Arm: 64 cm • 2D und 3D Dateien zur Visualisierung sind auf unserer Website verfügbar • Sitzmöbel mit abnehmbarem Bezug (soll von einem Fachmann gemacht werden).

Chaise sans ou avec accoudoirs ouverts • Livrable en cuir ou tissu • Choix accoudoirs et piètement: chrome noir ou laqué dans une des couleurs standard JORI (voir informations générales) • Exécution accoudoir toujours le même que le piètement • Frame: cadre en métal revêtu de tissu tissé 3D • Patins en feutre pour sols en pierre et en bois. Patins teflon pour tapis • Hauteur accoudoir: 64 cm • Images 2D et 3D pour la visualisation sont disponibles sur notre site Web • Sièges avec recouvrement déhoussable (à déhousser uniquement par un service professionnel).

## PRELUDE ARMCHAIR

DESIGN: POCCHI + DONDOLI



Armchair with or without decorative ribbons and freestanding footstool • Available in leather or fabric • Choice covering: uni or combi (outside and ribbons color 1 / inside color 2) • Choice legs: 4-star swivelbase or tubular legs lacquered in one of the JORI standard colours (see general info), or tubular legs chrome black • Frame: polyester shell and solid beech • Teflon glides for stone floors, wooden floors and carpets • Seating furniture with removable covers (to be done by an industrial third party) • 2D and 3D images for visualization are available on our website.



SH 43 SD 51  
W 85 D 87 H 83



4265-ACL  
armchair low



4265-F  
footstool

Zetel met of zonder decoratieve riempjes en losstaande poef • Leverbaar in leder of stof • Keuze bekleding: uni of combi (buitenzijde en riempjes kleur 1 / binnenzijde kleur 2) • Keuze poot: 4-ster draaipoot of buispoot gelakt in één van de JORI standaardkleuren (zie algemene info), of buispoot chroom zwart • Frame: polyester schelp en massief beukenhout • Teflon glijders voor natuursteen, houten vloeren en tapijt • Zitmeubel met afneembare hoezen (door professionele partij uit te voeren) • 2D en 3D beeldmateriaal voor visualisatie is beschikbaar op onze website.

Sessel mit oder ohne dekorativen Bändern und freistehendem Hocker • Erhältlich in Leder oder Stoff • Wahl Bekleidung: Uni oder Kombi (Aussen- und Bänder Farbe 1 / Innenseite Farbe 2) • Wahl Untergestell: 4-Stern Drehfuss oder Rohrfüsse lackiert in einer der JORI Standard-Farben (siehe allgemeine Infos), oder Rohrfüsse Chrom Schwarz • Frame: Polyester Schale und massive Buche • Teflon Gleiter für Steinböden, Holzböden und Teppichböden • Sitzmöbel mit abnehmbarem Bezug (soll von einem Fachmann gemacht werden) • 2D und 3D Dateien zur Visualisierung sind auf unserer Website verfügbar.

Fauteuil avec lanières ou sans décoratives et pouf séparé • Livrable en cuir ou tissu • Choix revêtement: uni ou combi (extérieur et lanières couleur 1 / intérieur couleur 2) • Choix piètement: 4-étoile pied pivotant ou pieds tubulaires laqués dans une des couleurs standard JORI (voir informations générales), ou pieds tubulaires chrome noir • Frame: coquille en polyester et hêtre massif • Patins teflon pour sols en pierre, en bois et tapis • Sièges avec recouvrement déhoussable (à déhousser uniquement par un service professionnel) • Images 2D et 3D pour la visualisation sont disponibles sur notre site Web.

## PRELUDE LOUNGE

DESIGN: POCCHI + DONDOLI



Lounge chair with or without decorative ribbons and freestanding footstool • Available as lounge with a high back or as armchair with a low back • Available in leather or fabric • Choice covering: uni or combi (outside and ribbons color 1 / inside color 2) • Leg: 4-star swivelbase or tubular legs lacquered in one of the JORI standard colours (see general info), or tubular legs chrome black • Frame: polyester shell and solid beech • Teflon glides for stone floors, wooden floors and carpets • Seating furniture with removable covers (to be done by an industrial third party) • 2D and 3D images for visualization are available on our website.



SH 43 SD 51  
W 85 D 104 H 104



4260-MU-LC  
lounge armchair



4260-MU-F  
footstool

Zetel met of zonder decoratieve riempjes en losstaande poef • Verkrijgbaar als lounge met een hoge rug en als zetel met een lage rug • Leverbaar in leder of stof • Keuze bekleding: uni of combi (buitenzijde en riempjes kleur 1 / binnenzijde kleur 2) • Poot: 4-ster draaipoot of buispoot gelakt in één van de JORI standaardkleuren (zie algemene info), of buispoot chroom zwart • Frame: polyester schelp en massief beukenhout • Teflon glijders voor natuursteen, houten vloeren en tapijt • Zitmeubel met afneembare hoezen (door professionele partij uit te voeren) • 2D en 3D beeldmateriaal voor visualisatie is beschikbaar op onze website.

Sessel mit oder ohne dekorativen Bändern und freistehendem Hocker • Erhältlich als Lounge mit einem hohen Rücken und als Sessel mit einem niedrigen Rücken • Erhältlich in Leder oder Stoff • Wahl Bekleidung: Uni oder Kombi (Aussen- und Bänder Farbe 1 / Innenseite Farbe 2) • Untergestell: 4-Stern Drehfuss oder Rohrfüsse lackiert in einer der JORI Standard-Farben (siehe allgemeine Infos), oder Rohrfüsse Chrom Schwarz • Frame: Polyester Schale und massive Buche • Teflon Gleiter für Steinböden, Holzböden und Teppichböden • Sitzmöbel mit abnehmbarem Bezug (soll von einem Fachmann gemacht werden) • 2D und 3D Dateien zur Visualisierung sind auf unserer Website verfügbar.

Fauteuil avec ou sans lanières décoratives et pouf séparé • Disponible en lounge avec dos haut ou en fauteuil avec dos bas • Livrable en cuir ou tissu • Choix revêtement: uni ou combi (extérieur et lanières couleur 1 / intérieur couleur 2) • Piètement: 4-étoile pied pivotant ou pieds tubulaires laqués dans une des couleurs standard JORI (voir informations générales), ou pieds tubulaires chrome noir • Frame: coquille en polyester et hêtre massif • Patins teflon pour sols en pierre, en bois et tapis • Sièges avec recouvrement déhoussable (à déhousser uniquement par un service professionnel) • Images 2D et 3D pour la visualisation sont disponibles sur notre site Web.

## RAPSODY LOUNGE

DESIGN: JEAN-PIERRE AUDEBERT



Lounge chair with built-in tilt mechanism and optional freestanding footstool • Lounge chair with ornamental stitch on the back except for chenille fabrics • Available in leather or fabric • Choice: piping in same colour for uni leather covering; contrasting leather piping in 6 default colours for fabric and leather covering • Leg armchair: 4-star swivelbase chrome black or lacquered in one of the JORI standard colours (see general info) • Leg footstool: 4-star base fixed chrome black or lacquered in one of the JORI standard colours (see general info) • Frame: solid beech • Felt glides for wooden floors. Teflon glides for stone floors and carpets • Seating furniture with removable covers (to be done by an industrial third party) • 2D and 3D images for visualization are available on our website.



SH 42 SD 48  
W 80 D 93 H 103



4270-MU-LA  
lounge armchair with built-in tilt mechanism



4270-MU-F555  
footstool 55x55

Lounge zetel met ingebouwd kantelmechanisme en optionele losstaande poef • Lounge zetel met siernaad op de rug behalve voor chenille stoffen • Leverbaar in leder of stof • Keuze: bias in zelfde kleur voor uni leder bekleding; contrasterende lederen bias in 6 standaardkleuren voor stof en leder bekleding • Poot zetel: 4-ster draaivoet chroom zwart of gelakt in één van de JORI standaardkleuren (zie algemene info) • Poot poef: 4-ster voet vast chroom zwart of gelakt in één van de JORI standaardkleuren (zie algemene info) • Frame: massief beukenhout • Vilt glijders voor houten vloeren. Teflon glijders voor natuursteen en tapijt • Zitmeubel met afneembare hoezen (door professionele partij uit te voeren) • 2D en 3D beeldmateriaal voor visualisatie is beschikbaar op onze website.

Lounge Sessel mit eingebauter Kippmechanik und optionalem freistehenden Hocker • Lounge Sessel mit dekorativer Naht auf dem Rücken mit Ausnahme von Chenille Stoffen • Erhältlich in Leder oder Stoff • Wahl: Keder in selber Farbe für Uni Leder Polsterung; kontrastierender Keder in 6 Leder Standardfarben für Stoff und Leder Polsterung • Untergestell Sessel: 4-Stern Drehfuß Schwarzchrom oder lackiert in einer der JORI Standard-Farben (siehe allgemeine Infos) • Untergestell Hocker: 4-Stern Fuß fest Schwarzchrom oder lackiert in einer der JORI Standard-Farben (siehe allgemeine Infos) • Frame: massive Buche • Filzgleiter für Holzböden. Teflon Gleiter für Steinböden und Teppichböden • Sitzmöbel mit abnehmbarem Bezug (soll von einem Fachmann gemacht werden) • 2D und 3D Dateien zur Visualisierung sind auf unserer Website verfügbar.

Fauteuil lounge avec mécanisme d'inclinaison intégré et poef optionnel séparé • Fauteuil lounge avec couture décorative sur le dos excepté pour tissus chenille • Livrable en cuir ou tissu • Choix: passepoil dans la même couleur pour recouvrement uni cuir; passepoil contrastant en cuir dans 6 couleurs standards pour recouvrement en tissu et cuir • Piètement fauteuil: pied 4-étoiles pivotant chrome noir ou laqué dans une des couleurs standard JORI (voir informations générales) • Piètement poef: pied 4-étoiles fixe chrome noir ou laqué dans une des couleurs standard JORI (voir informations générales) • Frame: hêtre massif • Patins en feutre pour sols en bois. Patins teflon pour sols en pierre et tapis • Sièges avec recouvrement déhoussable (à déhousser uniquement par un service professionnel) • Images 2D et 3D pour la visualisation sont disponibles sur notre site Web.

## RAPSODY RECLINING CHAIR

DESIGN: JEAN-PIERRE AUDEBERT



Reclining chair available in mono-move version • Reclining chair available in 3 sizes: mini, medi and maxi. Only reclining chair medi available with seat height + 4 cm • Reclining chair with ornamental stitch on the back except for chenille fabrics • Available in leather or fabric; with fabric covering handle always in leather • Choice: piping in same colour for uni leather covering; contrasting leather piping in 6 default colours for fabric and leather covering • Choice from different bases • Option: armrests available in alternative covering and/or color than the reclining chair • Frame: steel mechanism • JORI guarantees a maximum load up to 120 kg • 2D and 3D images for visualization are available on our website • Seating furniture with removable covers (to be done by an industrial third party).



SH 46 SD 48  
D 89/157 H 112 W 80



7965-MO-MI  
recliner mono-move mini



7965-MO-ME  
recliner mono-move medi



7965-MO-M  
recliner mono-move maxi

Relaxzetel beschikbaar in mono-move versie • Relaxzetel beschikbaar in 3 maten: mini, medi en maxi. Alleen relaxzetel medi beschikbaar met zithoogte + 4 cm • Relaxzetel met siernaad op de rug behalve voor chenille stoffen • Leverbaar in leder of stof; bij bekleding in stof hendel altijd in leder • Keuze: bias in zelfde kleur voor uni leder bekleding; contrasterende lederen bias in 6 standaardkleuren voor stof en leder bekleding • Keuze uit verschillende voeten • Optie: armleggers beschikbaar in alternatieve bekleding en/of kleur dan de relaxzetel • Frame: stalen mechanisme • JORI garandeert een maximale belasting tot 120 kg • 2D en 3D beeldmateriaal voor visualisatie is beschikbaar op onze website • Zitmeubel met afneembare hoezen (door professionele partij uit te voeren).

Relaxsessel erhältlich in mono-move Ausführung • Relaxsessel erhältlich in 3 Größen: mini, medi und maxi. Nur Relaxsessel medi erhältlich mit Sitzhöhe + 4 cm • Relaxsessel mit dekorativer Naht auf dem Rücken mit Ausnahme von Chenille Stoffen • Erhältlich in Leder oder Stoff; mit Polsterung in Stoff Hebel immer in Leder • Wahl: Keder in selber Farbe für Uni Leder Polsterung; kontrastierender Keder in 6 Leder Standardfarben für Stoff und Leder Polsterung • Wahl unter verschiedenen Füße • Option: Armlehnen erhältlich in andere Bekleidung und/oder Farbe als der Relaxsessel • Frame: stählerne Mechanik • JORI garantiert eine maximale Belastung bis zu 120 kg • 2D und 3D Dateien zur Visualisierung sind auf unserer Website verfügbar • Sitzmöbel mit abnehmbarem Bezug (soll von einem Fachmann gemacht werden).

Fauteuil relax disponible en version mono-move • Fauteuil relax disponible en 3 mesures: mini, medi et maxi. Seulement fauteuil relax medi livrable avec hauteur d'assise + 4 cm • Fauteuil relax avec couture décorative sur le dos excepté pour tissus chenille • Livrable en cuir ou tissu; avec revêtement en tissu manette toujours en cuir • Choix: passepoil dans la même couleur pour recouvrement uni cuir; passepoil contrastant en cuir dans 6 couleurs standards pour recouvrement en tissu et cuir • Choix entre différents pieds • Option: accoudoirs disponibles en revêtement et/ou couleur différent du fauteuil relax • Frame: mécanisme en acier • JORI garantit une charge de 120 kg maximum • Images 2D et 3D pour la visualisation sont disponibles sur notre site Web • Sièges avec recouvrement déhoussable (à déhousser uniquement par un service professionnel).

## RIALTO

DESIGN: JEAN-PIERRE AUDEBERT



Round, oval or rectangular table. Rectangular table fixed or with 2 extensions of 55 cm each. Chrome plate on top of the legs only by fixed version • Integrated glides underneath the table legs on side extension • Choice tabletop: solid walnut, solid oak white, glass high-gloss white and glass mat white. Round tabletop not available in glass • Choice table legs: walnut solid, oak solid white, beech lacquered white • Option: integrated wheels underneath table legs on side extension. Only for hard floor • Steel support structure • 2D and 3D images for visualization are available on our website.



D 95 H 75



t708-TR140-LW  
table d140 lacquered white mat



t708-TR180-OW  
tabletop round 180 oak



t708-T180-OW  
tabletop 180 oak



t708-T200-OW  
tabletop 200 oak



t708-T240-OW  
tabletop 240 oak white



t708-TO180 W  
tabletop oval 180 walnut



t708-TO220 W  
tabletop oval 220 walnut

Ronde, ovale of rechthoekige tafel. Rechthoekige tafel vast of met 2 uitschuifbladen van 55 cm elk. Chrom plaat bovenop de poot enkel bij vaste versie • Geïntegreerde glijders onderaan tafelpoten aan kant uitschuifblad • Keuze tafelblad: notelaar massief, eik wit massief, glas hoogglans wit en glas mat wit. Rond tafelblad niet beschikbaar met glas • Keuze tafelpoten: notelaar massief, eik wit massief en beuk gelakt wit • Optie: geïntegreerde wieltjes onderaan tafelpoten aan kant uitschuifblad. Enkel voor harde bevoering • Stalen draagstructuur • 2D en 3D beeldmateriaal voor visualisatie is beschikbaar op onze website.

Runde, ovale oder rechteckiger Tisch. Rechteckiger Tisch fest oder mit 2 Ausziehplatten von 55 cm jeder. Chromplatte auf dem Fuß nur bei der festen Variante • Integrierte Gleiter unter Tischbeinen an der Seite der Ausziehplatte • Wahl Tischplatte: Nussbaum massiv, Eiche weiß massiv, Glas hochglanz weiß und Glas matt weiß. Runde Tischplatte ist nicht mit Glas erhältlich • Wahl Tischbeine: Nußbaum massiv, Eiche weiß massiv, Buche lackiert weiß • Option: integrierte Rollen unter Tischbeine an der Seite der Ausziehplatte. Nur für Steinfußböden • Stählerne Tragstruktur • 2D und 3D Dateien zur Visualisierung sind auf unserer Website verfügbar.

Table ronde, ovale ou rectangulaire. Table rectangulaire fixe ou avec 2 rallonges de 55 cm chacune. Plaque en chrome sur le dessus des pieds seulement sur la version fixe • Patins intégrés en dessous pieds du côté rallonge • Choix plateau: noyer massif, chêne blanc massif, verre brillant blanc et verre mat blanc. Verre pas disponible pour plateau rond • Choix piètement: noyer massif, chêne blanc massif, hêtre laqué blanc • Option: roulettes intégrées en dessous pieds du côté rallonge. Seulement pour carrelage • Structure porteur en acier • Images 2D et 3D pour la visualisation sont disponibles sur notre site Web.

## RUMBA

DESIGN: VERHAERT NEW PRODUCTS



Armchair available with 2 finishes of the back: flat or with ribbons • Available in leather or fabric • Choice leg: chrome high-gloss, chrome black or lacquered in one of the JORI standard colours (see general info) • Option: extra inclination rear foot -2 cm • Frame: steel and polypropylene • 2D and 3D images for visualization are available on our website • Seating furniture with removable covers (to be done by an industrial third party).



SH 44 SD 51  
D 72/74 H 75/77



9990-AC66-F  
armchair flat

Zetel leverbaar met 2 rugafwerkingen: effen of met reepjes • Leverbaar in leder en stof • Keuze poot: chroom hoogglans, chroom zwart of gelakt in één van de JORI standaardkleuren (zie algemene info) • Optie: extra inclinatie achterpoot -2 cm • Frame: staal en polypropyleen • 2D en 3D beeldmateriaal voor visualisatie is beschikbaar op onze website • Zitmeubel met afneembare hoezen (door professionele partij uit te voeren).

Sessel erhältlich mit 2 Rückenausführungen: eben oder gesteppt • Erhältlich in Leder oder Stoff • Wahl Untergestell: Chrom hochglanz, Schwarzchrom oder lackiert in einer der JORI Standard-Farben (siehe allgemeine Infos) • Option: extra Inklination Hinterfuß -2 cm • Frame: Stahl und Polypropylen • 2D und 3D Dateien zur Visualisierung sind auf unserer Website verfügbar • Sitzmöbel mit abnehmbarem Bezug (soll von einem Fachmann gemacht werden).

Fauteuil livrable avec 2 finitions de dos: lisse ou avec lanières • Livrable en cuir ou tissu • Choix piètement: chrome brillant, chrome noir ou laqué dans une des couleurs standard JORI (voir informations générales) • Option: extra inclinaison pied arrière -2 cm • Frame: acier et polypropylène • Images 2D et 3D pour la visualisation sont disponibles sur notre site Web • Sièges avec recouvrement déhoussable (à déhousser uniquement par un service professionnel).

# SHIVA JR-3960

DESIGN: JEAN-PIERRE AUDEBERT



Sofa with fold-out head rest and armrest narrow with cushion (height 51 cm) • Available in leather or fabric • Choice bridge leg or chassis. Bridge leg: chrome high-gloss or lacquered in one of the JORI standard colours (see general info). Chassis: lacquered in one of the JORI standard colours (see general info) • Choice footstool: also available with castors Ø 12 cm with brake, with the exception of the footstool 48x96 • Choice seat height: 40 cm, 41,5 cm or 43 cm. Exception footstool on castors seat height 40 cm • Choice: several corner- and build on elements are available freestanding (see configurator) • Choice top footstool when leather: 48x96 in 1 or 3 surfaces. Footstool 96x96 in 3 or 7 surfaces • Frame: solid beech; choice tabletop: solid walnut, oak burnt, glass black, glass white • 2D and 3D images for visualization are available on our website • Seating furniture with removable covers (to be done by an industrial third party).

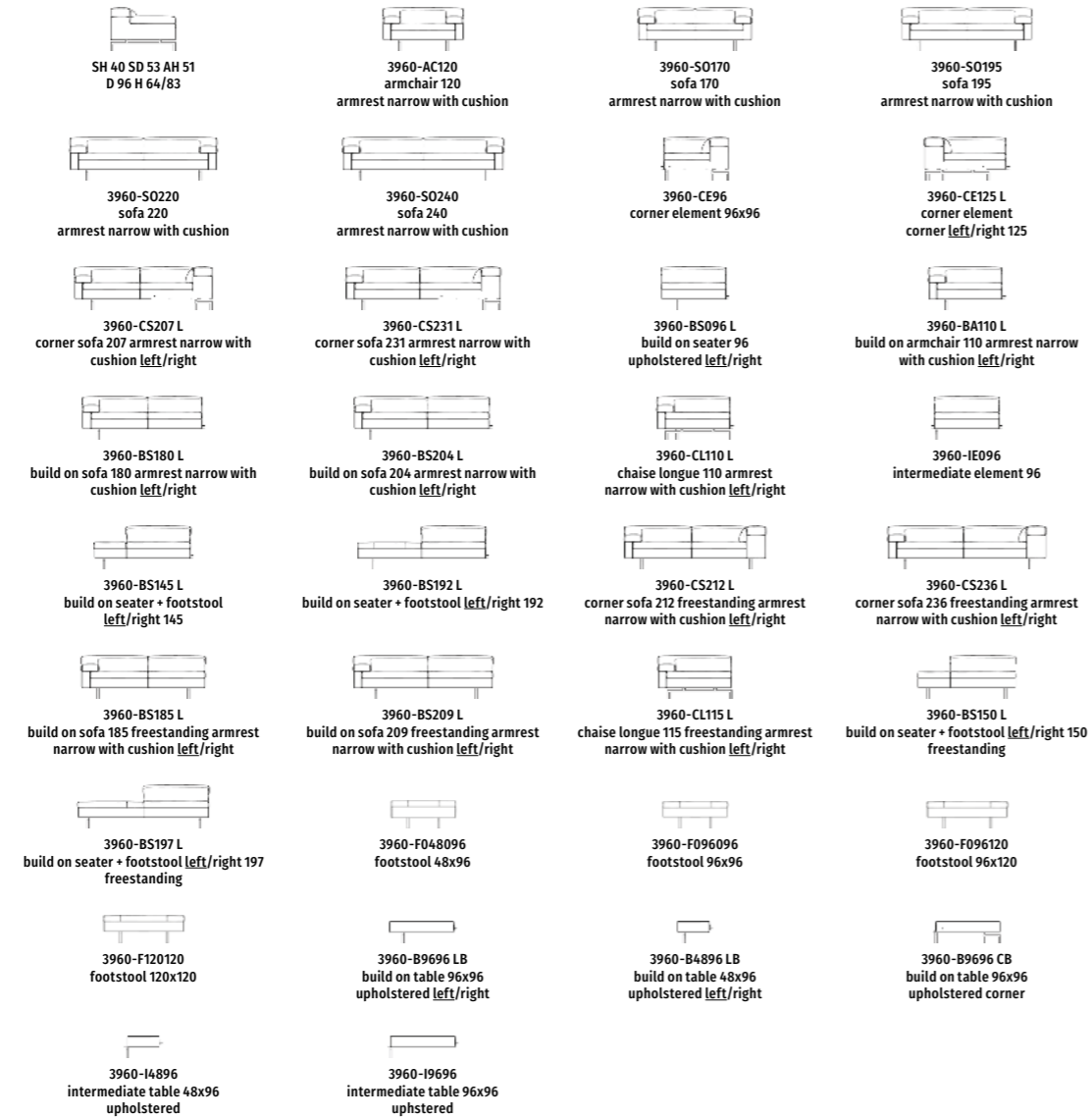

Sofa met uitklapbare hoofdsteun en armlegger smal met kussen (hoogte 51 cm) • Leverbaar in leder of stof • Keuze brugpoot of onderstel kader. Brugpoot: chroom hoogglans of gelakt in één van de JORI standaardkleuren (zie algemene info). Onderstel kader: gelakt in één van de JORI standaardkleuren (zie algemene info) • Keuze poef: leverbaar op zwenkwielen Ø 12 cm met rem, uitgezonderd poef 48x96 • Keuze zithoogte: 40 cm, 41,5 cm of 43 cm. Uitgezonderd poef op zwenkwielen zithoogte 40 cm • Keuze: bepaalde hoeken aanbouwelementen zijn vrijstaand beschikbaar (zie configurator) • Keuze bovenvlak poef bij leder: 48x96 in 1 of 3 vlakken. Poef 96x96 in 3 of 7 vlakken • Frame: massief beukenhout; keuze tafelblad: notelaar, eik gebrand, glas zwart, glas wit • 2D en 3D beeldmateriaal voor visualisatie is beschikbaar op onze website • Zitmeubel met afneembare hoezen (door professionele partij uit te voeren).

Sofa mit ausklappbarer Kopfstütze und Armlehne schmal mit Kissen (Höhe 51 cm) • Erhältlich in Leder und Stoff • Wahl Brücken oder Rahmen Untergestell. Brücken Untergestell: Chrom hochglanz oder lackiert in einer der JORI Standard-Farben (siehe allgemeine Infos). Rahmen Untergestell: lackiert in einer der JORI Standard-Farben (siehe allgemeine Infos) • Wahl Hocker: auch mit Lenkrollen Ø 12 cm mit Bremse, mit Ausnahme von Hocker 48x96 • Wahl Sitzhöhe: 40 cm, 41,5 cm oder 43 cm. Ausnahme von Hocker mit Lenkrollen Sitzhöhe 40 cm • Wahl: mehrere Eck- und Anbauelemente sind freistehend erhältlich (siehe Konfigurator) • Wahl Oberseite Hocker wenn Leder: 48x96 in 1 oder 3 Flächen. Hocker 96x96 in 3 oder 7 Flächen • Frame: massive Buche; wahl Tischplatte: Nussbaum massiv, Eiche geflammt, Glas schwarz, Glas weiß • 2D und 3D Dateien zur Visualisierung sind auf unserer Website verfügbar • Sitzmöbel mit abnehmbarem Bezug (soll von einem Fachmann gemacht werden).

Canapé avec repose-tête rabattable et accoudoir étroit avec coussin (hauteur 51 cm) • Livrable en cuir ou tissu • Choix piètement arc ou chassis. Piètement arc: chrome brillant ou laqué dans une des couleurs standard JORI (voir informations générales). Piètement chassis: laqué dans une des couleurs standard JORI (voir informations générales) • Choix pouf: aussi livrable sur roulettes pivotantes Ø 12 cm avec frein, sauf pouf 48x96 • Choix hauteur assise: 40 cm, 41,5 cm ou 43 cm. Exception pouf sur roulettes pivotantes hauteur assise 40 cm • Choix: certains éléments d'angles et méridiennes sont disponibles autoportants (voir configurateur) • Choix surface supérieure pouf si cuir: 48x96 en 1 ou 3 plans de cuir. Pouf 96x96 en 3 ou 7 plans de cuir • Frame: hêtre massif; choix plateau: noyer massif, chêne brûlé, verre noir, verre blanc • Images 2D et 3D pour la visualisation sont disponibles sur notre site Web • Sièges avec recouvrement déhoussable (à déhousser uniquement par un service professionnel).

# SHIVA JR-3961

DESIGN: JEAN-PIERRE AUDEBERT



Sofa with fold-out head rest and armrest narrow • Available in leather or fabric • Choice bridge leg or chassis. Bridge leg: chrome high-gloss or lacquered in one of the JORI standard colours (see general info). Chassis: lacquered in one of the JORI standard colours (see general info) • Choice footstool: also available with castors Ø 12 cm with brake, with the exception of the footstool 48x96 • Choice seat height: 40 cm, 41,5 cm or 43 cm. Exception footstool on castors seat height 40 cm • Choice: several corner- and build on elements are available freestanding (see configurator) • Choice top footstool when leather: 48x96 in 1 or 3 surfaces. Footstool 96x96 in 3 or 7 surfaces • Frame: solid beech; choice tabletop: solid walnut, oak burnt, glass black, glass white • 2D and 3D images for visualization are available on our website • Seating furniture with removable covers (to be done by an industrial third party).

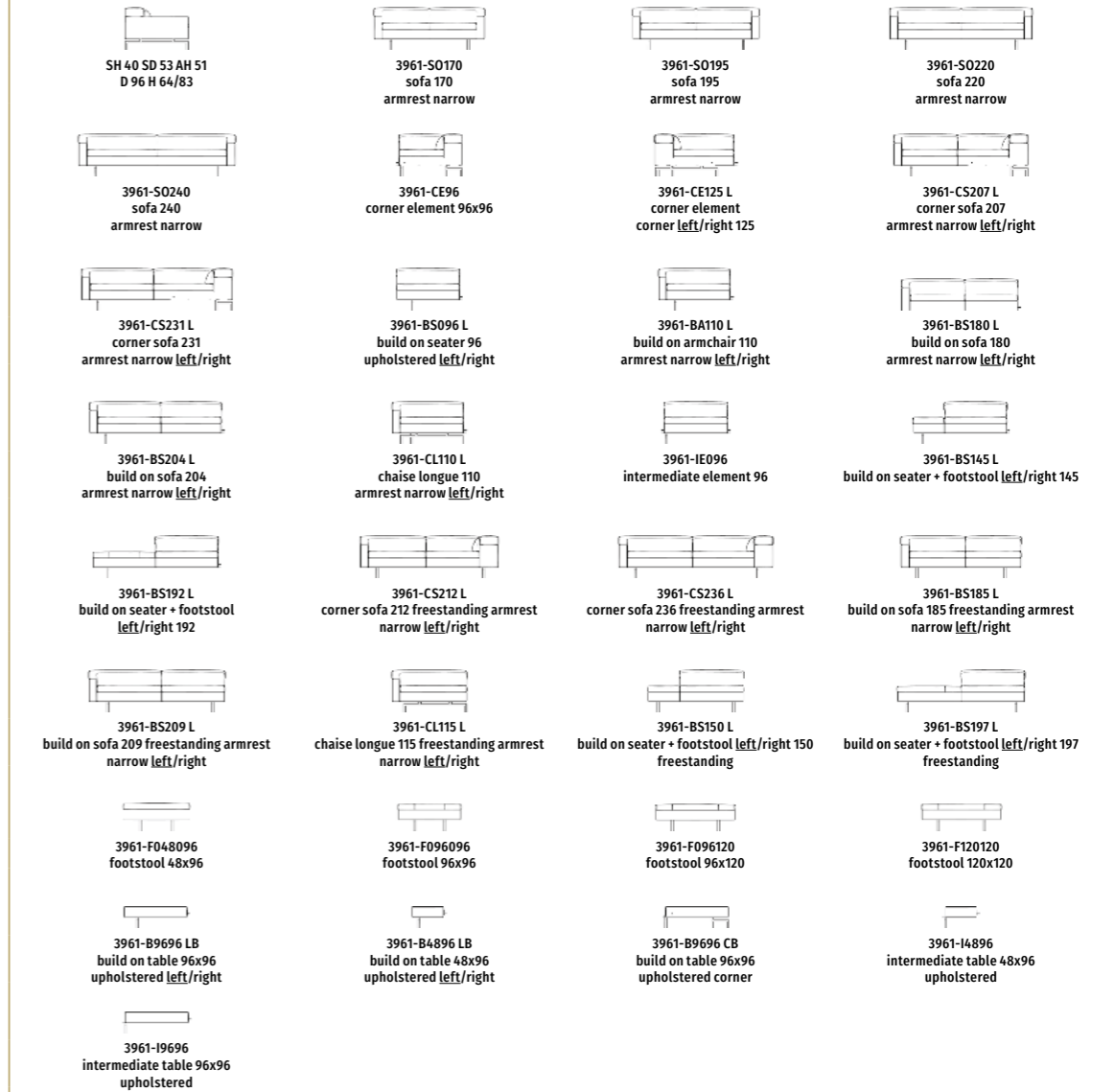

Sofa met uitklapbare hoofdsteun en armlegger smal • Leverbaar in leder of stof • Keuze brugpoot of onderstel kader. Brugpoot: chroom hoogglans of gelakt in één van de JORI standaardkleuren (zie algemene info). Onderstel kader: gelakt in één van de JORI standaardkleuren (zie algemene info) • Keuze poef: leverbaar op zwenkwielen Ø 12 cm met rem, uitgezonderd poef 48x96 • Keuze zithoogte: 40 cm, 41,5 cm of 43 cm. Uitgezonderd poef op zwenkwielen zithoogte 40 cm • Keuze: bepaalde hoek- en aanbouwelementen zijn vrijstaand beschikbaar (zie configurator) • Keuze bovenvlak poef bij leder: 48x96 in 1 of 3 vlakken. Poef 96x96 in 3 of 7 vlakken • Frame: massief beukenhout; keuze tafelblad: notelaar, eik gebrand, glas zwart, glas wit • 2D en 3D beeldmateriaal voor visualisatie is beschikbaar op onze website • Zitmeubel met afneembare hoezen (door professionele partij uit te voeren).

Sofa mit ausklappbarer Kopfstütze und Armlehne schmal • Erhältlich in Leder und Stoff • Wahl Brücken oder Rahmen Untergestell. Brücken Untergestell: Chrom hochglanz oder lackiert in einer der JORI Standard-Farben (siehe allgemeine Infos). Rahmen Untergestell: lackiert in einer der JORI Standard-Farben (siehe allgemeine Infos) • Wahl Hocker: auch mit Lenkrollen Ø 12 cm mit Bremse, mit Ausnahme von Hocker 48x96 • Wahl Sitzhöhe: 40 cm, 41,5 cm oder 43 cm. Ausnahme von Hocker mit Lenkrollen Sitzhöhe 40 cm • Wahl: mehrere Eck- und Anbauelemente sind freistehend erhältlich (siehe Konfigurator) • Wahl Oberseite Hocker wenn Leder: 48x96 in 1 oder 3 Flächen. Hocker 96x96 in 3 oder 7 Flächen • Frame: massive Buche; wahl Tischplatte: Nussbaum massiv, Eiche geflammt, Glas schwarz, Glas weiß • 2D und 3D Dateien zur Visualisierung sind auf unserer Website verfügbar • Sitzmöbel mit abnehmbarem Bezug (soll von einem Fachmann gemacht werden).

Canapé avec repose-tête rabattable et accoudoir étroit • Livrable en cuir ou tissu • Choix piètement arc ou chassis. Piètement arc: chrome brillant ou laqué dans une des couleurs standard JORI (voir informations générales). Piètement chassis: laqué dans une des couleurs standard JORI (voir informations générales) • Choix pouf: aussi livrable sur roulettes pivotantes Ø 12 cm avec frein, sauf pouf 48x96 • Choix hauteur assise: 40 cm, 41,5 cm ou 43 cm. Exception pouf sur roulettes pivotantes hauteur assise 40 cm • Choix: certains éléments d'angles et méridiennes sont disponibles autoportants (voir configurateur) • Choix surface supérieure pouf si cuir: 48x96 en 1 ou 3 plans de cuir. Pouf 96x96 en 3 ou 7 plans de cuir • Frame: hêtre massif; choix plateau: noyer massif, chêne brûlé, verre noir, verre blanc • Images 2D et 3D pour la visualisation sont disponibles sur notre site Web • Sièges avec recouvrement déhoussable (à déhousser uniquement par un service professionnel).

## SHIVA JR-3990

DESIGN: JEAN-PIERRE AUDEBERT



Sofa with fold-out head rest and armrest large (height 64 cm) • Available in leather or fabric • Choice bridge leg: chrome high-gloss or lacquered in one of the JORI standard colours (see general info) • Choice footstool: also available with castors Ø 12 cm with brake, with the exception of the footstool 48x96 • Choice seat height: 40 cm, 41,5 cm or 43 cm. Exception footstool on castors seat height 40 cm • Choice top footstool when leather: 48x96 in 1 or 3 surfaces. Footstool 96x96 in 3 or 7 surfaces • The corner- and build on elements are not available freestanding (see configurator) • 2D and 3D images for visualization are available on our website • Frame: solid beech • Seating furniture with removable covers (to be done by an industrial third party).



SH 40 SD 53 AH 64  
D 101 H 66/88

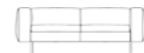

3990-SO190  
sofa 190 armrest large



3990-SO215  
sofa 215 armrest large



3990-SO235  
sofa 235 armrest large



3990-SO260  
sofa 260 armrest large



3990-CE098  
corner element 98x98



3990-CE112  
corner element 112x112

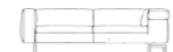

3990-CS220 L  
corner sofa 220 armrest large left/right



3990-CS245 L  
corner sofa 245 armrest large left/right

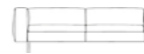

3990-BS195 L  
build on sofa 195 armrest large left/right



3990-BS220 L  
build on sofa 220 armrest large left/right



3990-CL119 L  
chaise longue 119 armrest large left/right



3990-IE096  
intermediate element 96



3990-BS200 L  
build on seater • footstool 200 left/right



3990-F048096  
footstool 48x96



3990-F096096  
footstool 96x96



3990-F096120  
footstool 96x120

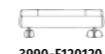

3990-F120120  
footstool 120x120

Sofa met uitklapbare hoofdsteun en armlegger breed (hoogte 64 cm) • Leverbaar in leder of stof • Keuze brugpoot: chroom hoogglans of gelakt in één van de JORI standaardkleuren (zie algemene info) • Keuze poef: leverbaar op zwenkwielen Ø 12 cm met rem, uitgezonderd poef 48x96 • Keuze zithoogte: 40 cm, 41,5 cm of 43 cm. Uitgezonderd poef op zwenkwielen zithoogte 40 cm • Keuze bovenvlak poef bij leder: 48x96 in 1 of 3 vlakken. Poef 96x96 in 3 of 7 vlakken • De hoek- en aanbouwelementen zijn niet beschikbaar vrijstaand (zie configurator) • 2D en 3D beeldmateriaal voor visualisatie is beschikbaar op onze website • Frame: massief beukenhout • Zitmeubel met afneembare hoezen (door professionele partij uit te voeren).

Sofa mit ausklapbarer Kopfstütze und Armlehne breit (Höhe 64 cm) • Erhältlich in Leder und Stoff • Wahl Brücken Untergestell: Chrom hochglanz oder lackiert in einer der JORI Standard-Farben (siehe allgemeine Infos) • Wahl Hocker: auch mit Lenkrollen Ø 12 cm mit Bremse, mit Ausnahme von Hocker 48x96 • Wahl Sitzhöhe: 40 cm, 41,5 cm oder 43 cm. Ausnahme von Hocker mit Lenkrollen Sitzhöhe 40 cm • Wahl Oberseite Hocker wenn Leder: 48x96 in 1 oder 3 Flächen. Hocker 96x96 in 3 oder 7 Flächen • Die Eck- und Anbauelemente sind freistehend nicht erhältlich (siehe Konfigurator) • 2D und 3D Dateien zur Visualisierung sind auf unserer Website verfügbar • Frame: massive Buche • Sitzmöbel mit abnehmbarem Bezug (soll von einem Fachmann gemacht werden).

Canapé avec repose-tête rabattable et accoudeur large (hauteur 64 cm) • Livrable en cuir ou tissu • Choix piètement arc: chrome brillant ou laqué dans une des couleurs standard JORI (voir informations générales) • Choix pouf: aussi livrable sur roulettes pivotantes Ø 12 cm avec frein, sauf pouf 48x96 • Choix hauteur assise: 40 cm, 41,5 cm ou 43 cm. Exception pouf sur roulettes pivotantes hauteur assise 40 cm • Choix surface supérieure pouf si cuir: 48x96 en 1 ou 3 plans de cuir. Pouf 96x96 en 3 ou 7 plans de cuir • Les éléments d'angles et méridiennes sont pas disponibles autoportants (voir configurateur) • Images 2D et 3D pour la visualisation sont disponibles sur notre site Web • Frame: hêtre massif • Sièges avec recouvrement déhoussable (à déhousser uniquement par un service professionnel).

## SHIVA TABLE

DESIGN: JEAN-PIERRE AUDEBERT



Table with safety glass tabletop of 8 mm, underside backed lacquer • Choice color tabletop: white RAL 9010 or black RAL 9005 • Choice bridge leg: narrow chrome high-gloss or narrow lacquered in one of the JORI standard colours (see general info) • Chassis with connecting bar lacquered in one of the JORI standard colours (see general info) • Choice: table with or without upholstered base • Choice table height with bridge leg narrow: 20 cm, 21,5 cm or 23 cm • Choice table with upholstered base height with bridge leg narrow and chassis with connecting bar: 33 cm, 34,5 cm or 36 cm • Choice tabletop: solid walnut, oak burnt, glass black, glass white • Steel support structure with wood • 2D and 3D images for visualization are available on our website.



H 33/34,5/36  
H 20/21,5/23



t396-T4896B  
table 48x96



t396-T4896 FB  
table 48x96  
upholstered freestanding



t396-T9696  
table 96x96



t396-T9696 FB  
table 96x96  
upholstered freestanding



t396-T96120B  
table 96x120



t396-T120120  
table 120x120

Tafel met getemperd glazentafelblad van 8 mm, onderkant gebakken lak • Keuze kleur tafelblad: wit RAL 9010 of zwart RAL 9005 • Keuze brugpoot: smal chroom hoogglans of smal gelakt in één van de JORI standaardkleuren (zie algemene info). Onderstel met koppelstang gelakt in één van de JORI standaardkleuren (zie algemene info) • Keuze: tafel met of zonder beklede sokkel • Keuze tafelhoogte met brugpoot smal: 20 cm, 21,5 cm of 23 cm • Keuze tafelhoogte met beklede sokkel met brugpoot smal en onderstel met koppelstang: 33 cm, 34,5 cm of 36 cm • Keuze tafelblad: notelaar, eik gebrand, glas zwart, glas wit • Stalen draagstructuur met hout • 2D en 3D beeldmateriaal voor visualisatie is beschikbaar op onze website.

Tisch mit Glasplatte in Sicherheitsglas 8 mm, Unterseite gebakkenen Lack • Wahl Farbe Tischplatte: weiß RAL 9010 oder schwarz RAL 9005 • Wahl Brücken Untergestell: schmal Chrom hochglanz oder schmal lackiert in einer der JORI Standard-Farben (siehe allgemeine Infos). Untergestell mit Kuppelstange lackiert in einer der JORI Standard-Farben (siehe allgemeine Infos) • Wahl: Tisch mit oder ohne gepolstertem Sockel • Wahl Tischhöhe mit Brücken Untergestell schmal: 20 cm, 21,5 cm oder 23 cm • Wahl Tischhöhe mit gepolstertem Sockel mit Brücken Untergestell schmal und Untergestell mit Kuppelstange: 33 cm, 34,5 cm oder 36 cm • Wahl Tischplatte: Nussbaum massiv, Eiche geflammt, Glas schwarz, Glas weiß • Stählerne Tragstruktur mit Holz • 2D und 3D Dateien zur Visualisierung sind auf unserer Website verfügbar.

Table avec plateau en verre trempé 8 mm, dessous laque cuite • Choix couleur plateau: blanc RAL 9010 ou noir RAL 9005 • Choix piètement arc: étroit chrome brillant ou étroit laqué dans une des couleurs standard JORI (voir informations générales). Piètement avec bar d'attelage laqué dans une des couleurs standard JORI (voir informations générales) • Choix: Table avec ou sans socle garni • Choix hauteur de table avec piètement arc étroit: 20 cm, 21,5 cm ou 23 cm • Choix hauteur de table avec socle garni avec piètement arc étroit et piètement avec bar d'attelage: 33 cm, 34,5 cm ou 36 cm • Choix plateau: noyer massif, chêne brûlé, verre noir, verre blanc • Structure porteur en acier et bois massif • Images 2D et 3D pour la visualisation sont disponibles sur notre site Web.

## SILVA

DESIGN: POCCHI + DONDOLI



Table with drawer • Choice table: oak burnt or walnut veneer • Table height: 25 cm • 2D and 3D images for visualization are available on our website.



H 25



t103-T1005 W  
table 100x100 walnut

Tafel met lade • Keuze tafel: eik gebrand of notelaar fineer • Tafelhoogte: 25 cm • 2D en 3D beeldmateriaal voor visualisatie is beschikbaar op onze website.

Tisch mit Schublade • Wahl Tisch: Eiche geflammt oder Nussbaum furniert • Tischhöhe: 25 cm • 2D und 3D Dateien zur Visualisierung sind auf unserer Website verfügbar.

Table avec tiroir • Choix table: chêne brûlé ou noyer plaqué • Hauteur de table: 25 cm • Images 2D et 3D pour la visualisation sont disponibles sur notre site Web.



# SOPHIA CITY

DESIGN: CUNO FROMMHERZ



Sofa with fixed back cushion • Available in leather or fabric • Choice uni-covering (sofa completely in same leather (not available in Vegetalia), or same fabric), or combi-covering (outside leather or fabric and inside different leather or fabric) • Corner leg lacquered in one of the JORI standard colours (see general info) • Choice seat height: 45 cm of 46,5 cm • Seating furniture with removable covers (to be done by an industrial third party) • 2D and 3D images for visualization are available on our website.

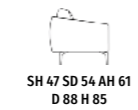

SH 47 SD 54 AH 61  
D 88 H 85



1470-AC  
armchair



1470-S0150  
sofa 150



1470-S0175  
sofa 175

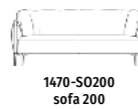

1470-S0200  
sofa 200



1470-S0225  
sofa 225



1470-F557 footstool 55x75

Sofa met vastgehecht rugkussen • Leverbaar in leder of stof • Keuze uni-bekleding (volledig in zelfde lederen bekleding (niet mogelijk in Vegetalia), of zelfde stoffen bekleding), of combi-bekleding (buitenkant leder of stof en binnenkant verschillend leder of stof) • Hoekpoot gelakt in één van de JORI standaardkleuren (zie algemene info) • Keuze zithoogte: 45 cm of 46,5 cm • Zitmeubel met afneembare hoezen (door professionele partij uit te voeren) • 2D en 3D beeldmateriaal voor visualisatie is beschikbaar op onze website.

Sofa mit festem Rückenissen • Erhältlich in Leder oder Stoff • Wahl Uni-Polsterung (komplett in gleicher Lederpolsterung (nicht erhältlich in Vegetalia), oder gleicher Stoffpolsterung), oder Kombi-Polsterung (Außenseite Leder oder Stoff und Innenseite unterschiedliches Leder oder Stoff) • Eckfuß lackiert in einer der JORI Standard-Farben (siehe allgemeine Infos) • Wahl Sitzhöhe: 45 cm of 46,5 cm • Sitzmöbel mit abnehmbarem Bezug (soll von einem Fachmann gemacht werden) • 2D und 3D Dateien zur Visualisierung sind auf unserer Website verfügbar.

Sofa avec coussin de dos fixe • Livrable en cuir ou tissu • Choix revêtement uni (entièrement en même revêtement de cuir (pas possible en Vegetalia), ou même revêtement de tissu), ou revêtement combi (extérieur cuir ou tissu et intérieur différent cuir ou tissu) • Pied coin laqué dans une des couleurs standard JORI (voir informations générales) • Choix hauteur assise: 45 cm ou 46,5 cm • Siège avec recouvrement déhoussable (à déhousser uniquement par un service professionnel) • Images 2D et 3D pour la visualisation sont disponibles sur notre site Web.

# SOPHIA LANDSCAPE

DESIGN: CUNO FROMMHERZ



Sofa with optional corresponding loose back cushion • 2 possible back cushion widths 65x60, 85x70 • Available in fabric • Choice: different coverings possible for sofa, backrest and back cushions • Choice corner leg: lacquered in one of the JORI standard colours (see general info) • Choice seat height: 45 cm of 46,5 cm • Option: elevated covered backrest • All elements are freestanding with optional connecting piece • Frame: solid beech • 2D and 3D images for visualization are available on our website • Seating furniture with removable covers (to be done by an industrial third party).



SH 45 SD 56 AH 72  
D 102 H 94



1480-S0170  
sofa 170



1480-S0195  
sofa 195



1480-S0225  
sofa 225



1480-CS120 L  
corner sofa 120  
armrest left/right



1480-CS195 L  
corner sofa 195  
armrest left/right



1480-CS225 L  
corner sofa 225  
armrest left/right



1480-C1135 L  
corner isle 135  
armrest left/right



1480-IE150  
intermediate element 150



1480-BR165 L  
build on element rounded left/right 165



1480-B195F L  
build on sofa 195  
footstool left/right



1480-B225F L  
build on sofa 225  
footstool left/right



1480-CL120 L  
chaise longue 120  
armrest left/right



1480-C225F L  
corner sofa 225 armrest right + footstool  
left/right



1480-F100  
footstool 100x100



1480-BC656 0  
back cushion 65x60



1480-BC857 0  
back cushion 85x70



1480-BS  
back support

Sofa met optioneel corresponderend los rugkussen • 2 mogelijke rugkussenbreedtes 65x60, 85x70 • Leverbaar in stof • Keuze: verschillende bekledingen mogelijk voor sofa, ruggesteunen rugkussens • Keuze hoekpoot: gelakt in één van de JORI standaardkleuren (zie algemene info) • Keuze zithoogte: 45 cm of 46,5 cm • Optie: verhoogde beklede ruggesteun • Alle elementen zijn vrijstaand met optioneel verbindingsstuk • Frame: massief beukenhout • 2D en 3D beeldmateriaal voor visualisatie is beschikbaar op onze website • Zitmeubel met afneembare hoezen (door professionele partij uit te voeren).

Sofa mit optionalem loseem korrespondierendem Rückenissen • 2 mögliche Rückenissenbreiten 65x60, 85x70 • Erhältlich in Stoff • Wahl: verschiedene Bekleidungen möglich für Sitz, Rückenstütze und Rückenissen • Wahl Eckfuß: lackiert in einer der JORI Standard-Farben (siehe allgemeine Infos) • Wahl Sitzhöhe: 45 cm of 46,5 cm • Option: erhöhte gepolsterte Rückenstütze • Alle Elemente sind freistehend mit optionalem Verbindungsstück • Frame: massive Buche • 2D und 3D Dateien zur Visualisierung sind auf unserer Website verfügbar • Sitzmöbel mit abnehmbarem Bezug (soll von einem Fachmann gemacht werden).

Canapé avec coussin de dos correspondant optionel séparé • 2 largeurs possibles du coussin de dos 65x60, 85x70 • Livrable en tissu • Choix: différents revêtements possible pour sofa, appui-dos et coussins de dos • Choix pied coin: laqué dans une des couleurs standard JORI (voir informations générales) • Choix hauteur assise: 45 cm ou 46,5 cm • Option: appui-dos élevé recouvert • Tous les éléments sont autoportants avec pièce de raccord optionelle • Frame: hêtre massif • Images 2D et 3D pour la visualisation sont disponibles sur notre site Web • Sièges avec recouvrement déhoussable (à déhousser uniquement par un service professionnel).

## SPOSA

DESIGN: CUNO FROMMHERZ



Table programme in 3 versions • Finish table top in leather (except Vegetalia) • Chassis: lacquered in one of the JORI standard colours (see general info) • Maximum allowed load: 20 kg • 2D and 3D images for visualization are available on our website.



**T105-T4040**  
table width 40 height 40



**T105-T4055**  
table width 40 height 55



**T105-T8035**  
table width 80 height 35

Tafelprogramma in 3 versies • Afwerking tafelblad in leder (uitgezonderd Vegetalia) • Onderstel: gelakt in één van de JORI standaardkleuren (zie algemene info) • Maximale toegelaten belasting: 20 kg • 2D en 3D beeldmateriaal voor visualisatie is beschikbaar op onze website.

Tischprogramm in 3 Versionen • Ausführung Tischplatte in Leder (mit Ausnahme von Vegetalia) • Untergestell: lackiert in einer der JORI Standard-Farben (siehe allgemeine Infos) • Maximal zulässige Belastung: 20 kg • 2D und 3D Dateien zur Visualisierung sind auf unserer Website verfügbar.

Programme de table d'appoint en 3 versions • Finition plateau de table en cuir (sauf Vegetalia) • Piètement: laqué dans une des couleurs standard JORI (voir informations générales) • Charge maximale admise: 20 kg • Images 2D et 3D pour la visualisation sont disponibles sur notre site Web.

## STELLATO

DESIGN: POCCHI + DONDOLI



**D 40/70 H 35/55**



**T104-T4045**  
table plate 40 height 45



**T104-T5055**  
table plate 50 height 55



**T104-T703**  
table plate 70 height 35

Tafelprogramma in 3 versies • Uitneembaar tafelblad voor makkelijk onderhoud • Afwerking tafelblad in leder Vegetalia of zwart glas • Onderstel: gelakt in één van de JORI standaardkleuren (zie algemene info) • Maximale toegelaten belasting: 20 kg • 2D en 3D beeldmateriaal voor visualisatie is beschikbaar op onze website.

Tischprogramm in 3 Versionen • Ausnehmbare Tischplatte für eine einfache Reinigung • Ausführung Tischplatte in Leder Vegetalia oder schwarz Glas • Untergestell: lackiert in einer der JORI Standard-Farben (siehe allgemeine Infos) • Maximal zulässige Belastung: 20 kg • 2D und 3D Dateien zur Visualisierung sind auf unserer Website verfügbar.

Programme de table d'appoint en 3 versions • Plateau de table amovible pour un entretien aisé • Finition plateau en cuir Vegetalia ou verre noir • Piètement: laqué dans une des couleurs standard JORI (voir informations générales) • Charge maximale admise: 20 kg • Images 2D et 3D pour la visualisation sont disponibles sur notre site Web.

## SQUARE

DESIGN: JEAN-PIERRE AUDEBERT



Reclining chair available in mono-move and multi-move • Reclining chair available in 3 sizes: mini, medi and maxi. Only reclining chair medi available with seat height +4 cm • Choice armrests: completely covered or armrests partially in alu high-gloss or lacquered, always in leather • Option: armrests available in alternative leather and/or color than the reclining chair. Combi covering not possible for fabric • Choice from different bases • Frame: steel mechanism • JORI guarantees a maximum load up to 120 kg • 2D and 3D images for visualization are available on our website • Seating furniture with removable covers (to be done by an industrial third party).



**SH 44/46/50**  
SD 50 H 115/117/124 W 80



**7980-MO-MI**  
recliner mono-move mini



**7980-MO-ME**  
recliner mono-move medi



**7980-MO-MA**  
recliner mono-move maxi



**SH 45/47/51**  
SD 48/52 H 115/117/124



**3380-MU-MI**  
recliner multi-move mini



**3380-MU-ME**  
recliner multi-move medi



**3380-MU-MA**  
recliner multi-move maxi

Relaxzetel beschikbaar in mono-move en multi-move • Relaxzetel beschikbaar in 3 maten: mini, medi en maxi. Alleen relaxzetel medi beschikbaar met zithoogte +4 cm • Keuze armleggers: volledig bekleed of armleggers gedeeltelijk in alu hoogglans of gelakt in één van de JORI standaardkleuren (zie algemene info) • Leverbaar in leder of stof; bij bekleding in stof, hendel en armleggers gedeeltelijk in alu hoogglans of gelakt, altijd in leder • Optie: armleggers beschikbaar in alternatief leder en/of kleur dan de relaxzetel. Combibekleding niet mogelijk voor stof • Keuze uit verschillende voeten • Frame: stalen mechanisme • JORI garandeert een maximale belasting tot 120 kg • 2D en 3D beeldmateriaal voor visualisatie is beschikbaar op onze website • Zitmeubel met afneembare hoezen (door professionele partij uit te voeren).

Relaxsessel erhältlich in mono-move und multi-move • Relaxsessel erhältlich in 3 Größen: mini, medi und maxi. Nur Relaxsessel medi erhältlich mit Sitzhöhe +4 cm • Wahl Armlehnen: komplett gepolstert oder Armlehnen teilweise in Alu hochglanz oder lackiert in einer der JORI Standard-Farben (siehe allgemeine Infos) • Erhältlich in Leder oder Stoff; mit Polsterung in Stoff, Hebel und Armlehnen teilweise in Alu hochglanz oder lackiert, immer in Leder • Option: Armlehne erhältlich in anderer Leder und/oder Farbe als der Relaxsessel. Kombipolsterung nicht möglich für Stoff • Wahl unter verschiedene Füße • Frame: stählerne Mechanik • JORI garantiert eine maximale Belastung bis zu 120 kg • 2D und 3D Dateien zur Visualisierung sind auf unserer Website verfügbar • Sitzmöbel mit abnehmbarem Bezug (soll von einem Fachmann gemacht werden).

Fauteuil relax disponible en mono-move et multi-move • Fauteuil relax disponible en 3 mesures: mini, medi et maxi. Seulement fauteuil relax medi livrable avec hauteur d'assise +4 cm • Choix accoudoirs: complètement revêtus ou accoudoirs partiellement en alu brillant ou laqué dans une des couleurs standard JORI (voir informations générales) • Livrable en cuir ou tissu; avec revêtement en tissu, manette et accoudoirs partiellement en alu brillant ou laqué, toujours en cuir • Option: accoudoirs disponibles en cuir et/ou couleur différent du fauteuil relax. Revêtement combi pas possible en tissu • Choix entre différents pieds • Frame: mécanisme en acier • JORI garantit une charge de 120 kg maximum • Images 2D et 3D pour la visualisation sont disponibles sur notre site Web • Sièges avec recouvrement déhoussable (à déhousser uniquement par un service professionnel).

## SYMPHONY

DESIGN: JEAN-PIERRE AUDEBERT



Reclining chair available in mono-move and multi-move version • Reclining chair available in 3 sizes: mini, medi and maxi. Only reclining chair medi available with seat height +4 cm • Available in leather or fabric; with fabric covering handle always in leather • Choice from different bases • Option: armrests available in alternative covering and/or color than the reclining chair • Option mono-move: motor with infrared remote control • Frame: steel mechanism • JORI guarantees a maximum load up to 120 kg • 2D and 3D images for visualization are available on our website • Seating furniture with removable covers (to be done by an industrial third party).



**SH 43/45/49**  
SD 47 H 111/113/125 W 76



**7960-MO-MI**  
reclining chair mono-move mini



**7960-MO-ME**  
reclining chair mono-move medi



**7960-MO-MA**  
reclining chair mono-move maxi



**SH 43/45/49**  
SD 47 H 111/113/125 W 76



**3860-MU-MUMI**  
recliner multi-move mini



**3860-MU-MUME**  
recliner multi-move medi



**3860-MU-MUMA**  
recliner multi-move maxi

Relaxzetel beschikbaar in mono-move en multi-move versie • Relaxzetel beschikbaar in 3 maten: mini, medi en maxi. Alleen relaxzetel medi beschikbaar met zithoogte +4 cm • Leverbaar in leder of stof; bij bekleding in stof hendel altijd in leder • Keuze uit verschillende voeten • Optie: armleggers beschikbaar in alternatieve bekleding en/of kleur van de relaxzetel • Optie mono-move: motor met infraroodbediening • Frame: stalen mechanisme • JORI garandeert een maximale belasting tot 120 kg • 2D en 3D beeldmateriaal voor visualisatie is beschikbaar op onze website • Zitmeubel met afneembare hoezen (door professionele partij uit te voeren).

Relaxsessel erhältlich in mono-move und multi-move Ausführung • Relaxsessel erhältlich in 3 Größen: mini, medi und maxi. Nur Relaxsessel medi erhältlich mit Sitzhöhe +4 cm • Erhältlich in Leder oder Stoff; mit Polsterung in Stoff Hebel immer in Leder • Wahl unter verschiedene Füße • Option: Armlehne erhältlich in anderer Bekleidung und/oder Farbe als der Relaxsessel • Option mono-move: Motor mit Fernbedienung Infrarot • Frame: stählerne Mechanik • JORI garantiert eine maximale Belastung bis zu 120 kg • 2D und 3D Dateien zur Visualisierung sind auf unserer Website verfügbar • Sitzmöbel mit abnehmbarem Bezug (soll von einem Fachmann gemacht werden).

Fauteuil relax disponible en version mono-move et multi-move • Fauteuil relax disponible en 3 mesures: mini, medi et maxi. Seulement fauteuil relax medi livrable avec hauteur d'assise +4 cm • Livrable en cuir ou tissu; avec revêtement en tissu manette toujours en cuir • Choix entre différents pieds • Option: accoudoirs disponibles en revêtement et/ou couleur différent du fauteuil relax • Option mono-move: moteur à commande infrarouge • Frame: mécanisme en acier • JORI garantit une charge de 120 kg maximum • Images 2D et 3D pour la visualisation sont disponibles sur notre site Web • Sièges avec recouvrement déhoussable (à déhousser uniquement par un service professionnel).

# TIGRA DIVANBASE

DESIGN: VERHAERT NEW PRODUCTS



For elements with seat cushion width 95 cm: 1 corresponding loose back cushion of 75 cm included in price • For elements with seat cushion width 110 cm: 1 corresponding loose back cushion of 90 cm included in price • Available in fabric, control strap of adjustable armrests always in leather • Choice armrests: fixed or continuously adjustable; high or low. Chaise longue is not available with adjustable armrest • Choice tabletop: solid walnut, oak burnt or glass black • Choice seat height: 45 cm or 46,5 cm • Option: covered head rest brace lacquered in one of the JORI standard colours (see general info) with optional armrest/headcushion 36x52 • All elements are freestanding with optional connecting piece • Extra width element when armrests folded down: low armrest + 20 cm, high armrest + 35 cm on each side • Intermediate footstool with seat inclination. Freestanding armstool and build on footstool without seat inclination • 2D and 3D images for visualization are available on our website • Seating furniture with removable covers (to be done by an industrial third party).

 <b>SH 46 SD 46 AH 57/64</b> D 96 H 86	 <b>2223-SO190-F</b> sofa 190 armrest fixed	 <b>2223-SO215-F</b> sofa 215 armrest fixed	 <b>2223-SO245-F</b> sofa 245 armrest fixed	 <b>2223-CE100</b> corner element symmetric 100
 <b>2223-CE125-L</b> corner element corner left/right 125	 <b>2223-CE140-L</b> corner element corner left/right 140	 <b>2223-BA110-FL</b> build on armchair 110 armrest fixed left/right	 <b>2223-BA125-FL</b> build on armchair 125 armrest fixed left/right	 <b>2223-BA125-AR</b> build on armchair 125 armrest adjustable right
 <b>2223-BS205-FL</b> build on sofa 205 armrest fixed left/right	 <b>2223-BS230-FL</b> build on sofa 230 armrest fixed left/right	 <b>2223-BI170-L</b> build on island 170 left/right	 <b>2223-CL110-FL</b> chaise longue 110 armrest fixed left/right	 <b>2223-BS160-L</b> build on seater + footstool left/right 160
 <b>2223-BS190-L</b> build on seater + footstool left/right 190	 <b>2223-BS215-L</b> build on seater + footstool left/right 215	 <b>2223-IE095</b> intermediate element 95	 <b>2223-IE110</b> intermediate element 110	 <b>2223-IE190</b> intermediate element 190
 <b>2223-IE215</b> intermediate element 215	 <b>2223-CF095</b> corner footstool 95x95	 <b>2223-IF110</b> intermediate footstool 95x110	 <b>2223-FF065</b> footstool 65x95	 <b>2223-FF095</b> footstool 95x95
 <b>2223-F9510</b> footstool 95x110	 <b>2223-BC5575</b> back cushion 55x75	 <b>2223-C4060 S</b> cushion 40x60 thick slide-over	 <b>2223-HBLB</b> head rest brace lacquered	 <b>2223-T4893</b> table 48x93 upholstered
 <b>2223-T939</b> table 93x93 upholstered				

Voor elementen met zitkussenbreedte 95 cm: 1 corresponderend los rugkussen van 75 cm inbegrepen in de prijs • Voor elementen met zitkussenbreedte 110 cm: 1 corresponderend los rugkussen van 90 cm inbegrepen in de prijs • Leverbaar in stof, bedieningsriempje verstelbare armleggers altijd in leder • Keuze armleggers: vast of traploos verstelbaar; hoog of laag. Chaise longue is niet leverbaar met verstelbare armlegger • Keuze tafelblad: notelaar, eik gebrand of glas zwart • Keuze zithoogte: 45 cm of 46,5 cm • Optie: beklede hoofdsteunbeugel gelakt in één van de JORI standaardkleuren (zie algemene info) met optioneel arm/hoofdkussen 36x52 • Alle elementen zijn vrijstaand met optioneel verbindingsstuk • Extra breedte element bij neergeklapte armleggers: lage armlegger + 15 cm, hoge armlegger + 35 cm per kant • Tussenpoef met zithelling. Vrijstaande poef en aanbouwoef zonder zithelling • 2D en 3D beeldmateriaal voor visualisatie is beschikbaar op onze website • Zitmeubel met afneembare hoezen (door professionele partij uit te voeren).

Für Element mit Sitzkissen Breite 95 cm: 1 beispasendes loses Rückenissen von 75 cm im Preis einbegriffen • Für Element mit Sitzkissen Breite 110 cm: 1 beispasendes loses Rückenissen von 90 cm im Preis einbegriffen • Erhältlich in Stoff, Bedienungsschleife für verstellbare Armlehnen immer in Leder • Wahl Armlehnen: fest oder stufenlos verstellbar; hoch oder niedrig. Chaise-longue ist nicht lieferbar mit verstellbarer Armlehne • Wahl Tischplatte: Nussbaum massiv, Eiche geflammt oder Glas schwarz • Wahl Sitzhöhe: 45 cm oder 46,5 cm • Option: gepolsterte Kopfstützbügel lackiert in einer der JORI Standard-Farben (siehe allgemeine Infos) mit optionalem Arm/Kopfkissen 36x52 • Alle Elemente sind freistehend mit optionalem Verbindungsstück • Zusätzliche Breite Element wenn entfaltete Armlehnen: niedrige Armlehne + 15 cm, hohe Armlehne + 35 cm pro Seite • Zwischenhocker mit Sitzneigung. Freistehender Hocker und Anbauhocker ohne Sitzneigung • 2D und 3D Dateien zur Visualisierung sind auf unserer Website verfügbar • Sitzmöbel mit abnehmbarem Bezug (soll von einem Fachmann gemacht werden).















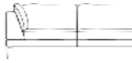





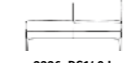

Pour éléments avec coussin d'assise 95 cm: 1 coussin de dos correspondant séparé de 75 cm inclus dans le prix • Pour éléments avec coussin d'assise 110 cm: 1 coussin de dos correspondant séparé de 90 cm inclus dans le prix • Livrable en tissu, boucle de commande pour accoudoirs réglables toujours en cuir • Choix accoudoirs: fixes ou réglables sans crans; haut ou bas. La chaise longue n'est pas livrable avec accoudoir réglable • Choix plateau: noyer massif, chêne brûlé ou verre noir • Choix hauteur assise: 45 cm ou 46,5 cm • Option: appui-tête recouvert laqué dans une des couleurs standard JORI (voir informations générales) avec coussin accoudoir/tête 36x52 optionnel • Tous les éléments sont autoportants avec pièce de raccord optionnelle • Extra largeur avec les accoudoirs en position ouverte: accoudoir bas + 15 cm, accoudoir haut + 35 cm de chaque côté • Poef intermédiaire avec inclinaison d'assise. Poef autoportant et poef méridienne sans inclinaison d'assise • Images 2D et 3D pour la visualisation sont disponibles sur notre site Web • Sièges avec recouvrement déhoussable (à déhousser uniquement par un service professionnel).

# TIGRA LANDSCAPE

DESIGN: VERHAERT NEW PRODUCTS



2 possible back cushion widths 55x60, 55x75 • Available in leather or fabric; with fabric covering, control strap always in leather • Choice armrests: fixed or continuously adjustable; high or low. Chaise longue is not available with adjustable armrest • Choice tabletop: solid walnut, solid oak burnt, glass black lacquered • Choice leg: Bridge leg: chrome high-gloss or lacquered in one of the JORI standard colours (see general info). Corner leg: only lacquered. Footstool 62x100 also available on castors • Choice seat height: Bridge leg: 45 cm of 46,5 cm. Corner leg: 45 cm • Option: covered head rest brace lacquered in one of the JORI standard colours (see general info), with optional armrest/headcushion • All elements are freestanding with optional connecting piece • Extra width element when armrests folded down: low armrest + 20 cm, high armrest + 35 cm on each side • 2D and 3D images for visualization are available on our website • Seating furniture with removable covers (to be done by an industrial third party).

 <b>SH 45 SD 52 AH 58/70</b> D 97 H 85/110	 <b>2226-SO165 F</b> sofa 165 armrest fixed	 <b>2226-SO190 F</b> sofa 190 armrest fixed	 <b>2226-SO215 F</b> sofa 215 armrest fixed
 <b>2226-CE100</b> corner element symmetric 100	 <b>2226-CE200 L</b> corner element corner left/right 200	 <b>2226-C210F L</b> corner sofa 210 armrest fixed left/right	 <b>2226-C245F L</b> corner sofa 245 armrest fixed left/right
 <b>2226-B155F L</b> build on sofa 155 armrest fixed left/right	 <b>2226-B180F L</b> build on sofa 180 armrest fixed left/right	 <b>2226-B205F L</b> build on sofa 205 armrest fixed left/right	 <b>2226-CL085 FL</b> chaise longue 85 armrest fixed left/right
 <b>2226-CL110 FL</b> chaise longue 110 armrest fixed left/right	 <b>2226-BS140 L</b> build on seater + footstool left/right 140	 <b>2226-BS190 L</b> build on seater + footstool left/right 190	 <b>2226-IE095</b> intermediate element 95
 <b>2226-IE190</b> intermediate element 190	 <b>2226-IF095</b> intermediate footstool 95x95	 <b>2226-F062100</b> footstool 62x100	 <b>2226-F9510</b> footstool 95x100
 <b>2226-T4691</b> table 46x91 upholstered	 <b>2226-T091091</b> table 91x91 upholstered	 <b>2226-C4060 S</b> cushion 40x60 thick slide-over	 <b>2226-HBLB</b> head rest brace lacquered

2 mogelijke rugkussenbreedtes 55x60, 55x75 • Leverbaar in leder of stof; bij bekleding in stof, bedieningsriempje altijd in leder • Keuze armleggers: vast of traploos verstelbaar; hoog of laag. Chaise longue is niet leverbaar met verstelbare armlegger • Keuze tafelblad: massief notelaar, massief eik gebrand, glas zwart gelakt • Keuze poot: Brugpoot: chroom hoogglans of gelakt in één van de JORI standaardkleuren (zie algemene info). Hoekpoot: enkel gelakt. Poef 62x100 ook beschikbaar met zwenkwielen • Keuze zithoogte: Brugpoot: 45 cm of 46,5 cm. Hoekpoot: 45 cm • Optie: beklede hoofdsteunbeugel gelakt in één van de JORI standaardkleuren (zie algemene info), met optioneel arm/hoofdkussen • Alle elementen zijn vrijstaand met optioneel verbindingsstuk • Extra breedte element bij neergeklapte armleggers: lage armlegger + 15 cm, hoge armlegger + 35 cm per kant • 2D en 3D beeldmateriaal voor visualisatie is beschikbaar op onze website • Zitmeubel met afneembare hoezen (door professionele partij uit te voeren).

2 mögliche Rückenissenbreiten 55x60, 55x75 • Erhältlich in Leder oder Stoff; mit Polsterung in Stoff, Bedienungsschleife immer in Leder • Wahl Armlehnen: fest oder stufenlos verstellbar; hoch oder niedrig. Chaiselongue ist nicht lieferbar mit verstellbarer Armlehne • Wahl Tischplatte: Nussbaum massiv, Eiche massiv geflammt, Glas schwarz lackiert • Wahl Untergestell: Brücken Untergestell: Chrom hochglanz oder lackiert in einer der JORI Standard-Farben (siehe allgemeine Infos). Eckfuß: nur lackiert. Hocker 62x100 auch mit Lenkrollen erhältlich • Wahl Sitzhöhe: Brücken Untergestell: 45 cm of 46,5 cm. Eckfuß: 45 cm • Option: gepolsterte Kopfstützbügel lackiert in einer der JORI Standard-Farben (siehe allgemeine Infos), mit optionalem Arm/Kopfkissen • Alle Elemente sind freistehend mit optionalem Verbindungsstück • Zusätzliche Breite Element wenn entfaltete Armlehnen: niedrige Armlehne + 15 cm, hohe Armlehne + 35 cm pro Seite • 2D und 3D Dateien zur Visualisierung sind auf unserer Website verfügbar • Sitzmöbel mit abnehmbarem Bezug (soll von einem Fachmann gemacht werden).

2 largeurs possibles du coussin de dos 55x60, 55x75 • Livrable en cuir ou tissu; avec revêtement en tissu, boucle de commande toujours en cuir • Choix accoudoirs: fixes ou réglables sans cran; haut ou bas. La chaise longue n'est pas livrable avec accoudoir réglable • Choix plateau: noyer massif, chêne massif brûlé, verre noir laqué • Choix piètement: Piètement arc: chrome brillant ou laqué dans une des couleurs standard JORI (voir informations générales). Pied coin: seulement laqué. Pouf 62x100 aussi livrable avec roulettes pivotantes • Choix hauteur assise: piètement arc: 45 cm ou 46,5 cm. Pied coin: 45 cm • Option: appui-tête recouvert laqué dans une des couleurs standard JORI (voir informations générales), avec coussin accoudoir/tête optionnel • Tous les éléments sont autoportants avec pièce de raccord optionnelle • Extra largeur avec les accoudoirs en position ouverte: accoudoir bas + 15 cm, accoudoir haut + 35 cm de chaque côté • Images 2D et 3D pour la visualisation sont disponibles sur notre site Web • Sièges avec recouvrement déhoussable (à déhousser uniquement par un service professionnel).

## TIGRA OPEN BASE

DESIGN: VERHAERT NEW PRODUCTS



Sofa open base with 2 seatcushions widths 70 or 95 cm. Table with upholstered base • Available in leather or fabric; with fabric covering control strap always in leather • Choice armrests: fixed or continuously adjustable; high or low. Chaise longue is not available with adjustable armrest • Choice bridge leg: chrome high-gloss or lacquered in one of the JORI standard colours (see general info). Corner leg: only lacquered. Footstool also available on castors • Choice tabletop: solid walnut, oak burnt, glass black • Choice seat height: 45 cm or 46,5 cm. Exception footstool on castors: seat height 45 cm. Corner leg: 45 cm • Optie: integrated fold-out head rest braces per element • Option: armrest/headcushion 36x52 • All elements are freestanding with optional connecting piece • Extra width element when armrests folded down: low armrest + 20 cm, high armrest + 35 cm on each side • 2D and 3D images for visualization are available on our website • Seating furniture with removable covers (to be done by an industrial third party).



SH 45 SD 52 AH 58/70  
D 97 H 85/110



2225-S0165 F  
sofa 165 armrest fixed



2225-S0190 F  
sofa 190 armrest fixed



2225-S0215 F  
sofa 215 armrest fixed

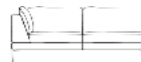

2225-CE200 L  
corner element  
corner left/right 200



2225-C210F L  
corner sofa 210  
armrest fixed left/right



2225-C245F L  
corner sofa 245  
armrest fixed left/right



2225-B155F L  
build on sofa 155  
armrest fixed left/right



2225-B180F L  
build on sofa 180  
armrest fixed left/right



2225-B205F L  
build on sofa 205  
armrest fixed left/right



2225-CL085 FL  
chaise longue 85  
armrest fixed left/right



2225-CL110 FL  
chaise longue 110  
armrest fixed left/right



2225-IE095  
intermediate element 95



2225-IE190  
intermediate element 190



2225-BS140 L  
build on seater + footstool left/right 140



2225-BS190 L  
build on seater + footstool left/right 190



2225-F062100  
footstool 62x100



2225-F9510  
footstool 95x100



2225-IF095  
intermediate footstool 95x95



2225-T4691  
table 46x91 upholstered



2225-T091091  
table 91x91 upholstered



2225-AH365  
armrest/head cushion 36x52

Sofa open base met 2 zitkussenbreedtes 70 of 95 cm. Tafel met beklede sokkel • Leverbaar in leder of stof; bij bekleding in stof bedieningsriempje altijd in leder • Keuze armleggers: vast of traploos verstelbaar; hoog of laag. Chaise longue is niet leverbaar met verstelbare armlegger • Keuze brugpoot: chroom hoogglans of gelakt in één van de JORI standaardkleuren (zie algemene info). Hoekpoot: enkel gelakt. Poef ook beschikbaar met zwenkwielen • Keuze tafelblad: notelaar, eik gebrand, glas zwart • Keuze zithoogte: 45 cm of 46,5 cm. Uitgezonderd poef op zwenkwielen: zithoogte 45 cm. Hoekpoot: 45 cm • Optie: geïntegreerde uitklapbare hoofdstunbeugels per element • Optie: arm/hoofdkussen 36x52 • Alle elementen zijn vrijstaand met optioneel verbindingsstuk • Extra breedte element bij neergeklapte armleggers: lage armlegger + 15 cm, hoge armlegger + 35 cm per kant • 2D en 3D beeldmateriaal voor visualisatie is beschikbaar op onze website • Zitmeubel met afneembare hoezen (door professionele partij uit te voeren).

Sofa Open base mit 2 Sitzkissenbreiten 70 oder 95 cm. Tisch mit gepolstertem Sockel • Erhältlich in Leder oder Stoff; mit Polsterung in Stoff Bedienungsschleife immer in Leder • Wahl Armlehnen: fest oder stufenlos verstellbar; hoch oder niedrig. Chaiselongue ist nicht lieferbar mit verstellbarer Armlehne • Wahl Brücken Untergestell: Chrom hochglanz oder lackiert in einer der JORI Standard-Farben (siehe allgemeine Infos). Eckfuß: nur lackiert. Hocker auch mit Lenkrollen erhältlich • Wahl Tischplatte: Nussbaum massiv, Eiche gebläut, Glas schwarz • Wahl Sitzhöhe: 45 cm oder 46,5 cm. Ausnahme Hocker mit Lenkrollen: Sitzhöhe 45 cm. Eckfuß: 45 cm • Option: integrierte ausklapbare Kopfstützbügel pro Element • Option: Armlehne/Kopfkissen 36x52 • Alle Elemente sind freistehend mit optionalem Verbindungsstück • Zusätzliche Breite Element wenn entfaltete Armlehnen: niedrige Armlehne + 15 cm, hohe Armlehne + 35 cm pro Seite • 2D und 3D Dateien zur Visualisierung sind auf unserer Website verfügbar • Sitzmöbel mit abnehmbarem Bezug (soll von einem Fachmann gemacht werden).

Canapé open base avec 2 largeurs coussins d'assise 70 ou 95 cm. Table avec socle garni • Livrable en cuir ou tissu; avec revêtement en tissu boucle de commande toujours en cuir • Choix accoudoirs: fixes ou réglables sans cran; haut ou bas. La chaise longue n'est pas livrable avec accoudoir réglable • Choix piètement arc: chrome brillant ou laqué dans une des couleurs standard JORI (voir informations générales). Pied coin: seulement laqué. Pouf aussi livrable avec roulettes pivotantes • Choix plateau: noyer massif, chêne brûlé, verre noir • Choix hauteur assise: 45 cm ou 46,5 cm. Exception pouf sur roulettes pivotantes: hauteur assise 45 cm. Pied coin: 45 cm • Option: tiges de repose-tête rabattables intégrées par élément • Option: coussin accoudoir/tête 36x52 • Tous les éléments sont autoportants avec pièce de raccord optionnelle • Extra largeur avec les accoudoirs en position ouverte: accoudoir bas + 15 cm, accoudoir haut + 35 cm de chaque côté • Images 2D et 3D pour la visualisation sont disponibles sur notre site Web • Sièges avec recouvrement déhoussable (à déhousser uniquement par un service professionnel).

## TIGRA DIVANBASE TABLE

DESIGN: VERHAERT NEW PRODUCTS



Table with upholstered base • Choice table height: 30 cm or 31,5 cm • Choice tabletop: solid walnut, oak burnt, glass black • Available in leather or fabric • 2D and 3D images for visualization are available on our website.



H 30/31,5



T222-T4893  
table 48x93 upholstered



T223-T9393  
table 93x93 upholstered

Tafel met beklede sokkel • Keuze tafelhoogte: 30 cm of 31,5 cm • Keuze tafelblad: notelaar, eik gebrand, glas zwart • Leverbaar in leder of stof • 2D en 3D beeldmateriaal voor visualisatie is beschikbaar op onze website.

Tisch mit gepolstertem Sockel • Wahl Tischhöhe: 30 cm oder 31,5 cm • Wahl Tischplatte: Nussbaum massiv, Eiche gebläut, Glas schwarz • Lieferbar in Leder oder Stoff • 2D und 3D Dateien zur Visualisierung sind auf unserer Website verfügbar.

Table avec socle garni • Choix hauteur de table: 30 cm ou 31,5 cm • Choix plateau: noyer massif, chêne brûlé, verre noir • Livrable en cuir ou tissu • Images 2D et 3D pour la visualisation sont disponibles sur notre site Web.

## TIGRA LANDSCAPE & OPEN BASE TABLE

DESIGN: VERHAERT NEW PRODUCTS



Table with upholstered base • Choice bridge leg: chrome high-gloss or lacquered in one of the JORI standard colours (see general info). Corner leg: only lacquered • Choice table height: 30 cm or 31,5 cm. Corner leg: 30 cm • Choice tabletop: solid walnut, oak burnt, glass black • Available in leather or fabric • 2D and 3D images for visualization are available on our website • Seating furniture with removable covers (to be done by an industrial third party).



H 30/31,5/33



T222-T4691  
table 46x91 upholstered



T222-T091091  
table 91x91 upholstered

Tafel met beklede sokkel • Keuze brugpoot: chroom hoogglans of gelakt in één van de JORI standaardkleuren (zie algemene info). Hoekpoot: enkel gelakt • Keuze tafelhoogte: 30 cm of 31,5 cm. Hoekpoot: 30 cm • Keuze tafelblad: notelaar, eik gebrand, glas zwart • Leverbaar in leder of stof • 2D en 3D beeldmateriaal voor visualisatie is beschikbaar op onze website • Zitmeubel met afneembare hoezen (door professionele partij uit te voeren).

Tisch mit gepolstertem Sockel • Wahl Brücken Untergestell: Chrom hochglanz oder lackiert in einer der JORI Standard-Farben (siehe allgemeine Infos). Eckfuß: nur lackiert • Wahl Tischhöhe: 30 cm oder 31,5 cm. Eckfuß: 30 cm • Wahl Tischplatte: Nussbaum massiv, Eiche gebläut, Glas schwarz • Lieferbar in Leder oder Stoff • 2D und 3D Dateien zur Visualisierung sind auf unserer Website verfügbar • Sitzmöbel mit abnehmbarem Bezug (soll von einem Fachmann gemacht werden).

Table avec socle garni • Choix piètement arc: chrome brillant ou laqué dans une des couleurs standard JORI (voir informations générales). Pied coin: seulement laqué • Choix hauteur de table: 30 cm ou 31,5 cm. Pied coin: 30 cm • Choix plateau: noyer massif, chêne brûlé, verre noir • Livrable en cuir ou tissu • Images 2D et 3D pour la visualisation sont disponibles sur notre site Web • Sièges avec recouvrement déhoussable (à déhousser uniquement par un service professionnel).

## TIME-OUT

DESIGN: CHRISTOPHE GIRAUD



Lounge chair with built-in tilt mechanism and optional freestanding footstool • Covering in leather with decorative stitch. In fabric with tone-on-tone piping finishing, no colour choice of the piping possible • Available in leather or fabric • Leg armchair: 4-star swivelbase lacquered in one of the JORI standard colours (see general info) • Leg footstool: 4-star base fixed lacquered in one of the JORI standard colours (see general info) • Teflon glides for stone floors, carpets and wooden floors • Seating furniture with removable covers (to be done by an industrial third party) • 2D and 3D images for visualization are available on our website



SH 41 SD 49  
H 103 W 73



4320-MU-LA  
lounge armchair



4320-MU-F  
footstool 53x53

Lounge zetel met ingebouwd kantelmechanisme en optionele losstaande poef • Uitvoering in leder met sierstikking. In stof met toon-op-toon biasafwerking, geen kleurkeuze van de bies mogelijk • Leverbaar in leder of stof • Poot zetel: 4-ster draaivoet gelakt in één van de JORI standaardkleuren (zie algemene info) • Poot poef: 4-ster voet vast gelakt in één van de JORI standaardkleuren (zie algemene info) • Teflon glijders voor natuursteen, tapijt en houten vloeren • Zitmeubel met afneembare hoezen (door professionele partij uit te voeren) • 2D en 3D beeldmateriaal voor visualisatie is beschikbaar op onze website

Lounge Sessel mit eingebauter Kippmechanik und optionalem freistehenden Hocker • Lederpolsterung mit dekorativer Naht. Stoffpolsterung oder Polsterung mit Mikrofaser mit Ton-in-Ton biasafwerking, geen kleurkeuze für den Keder möglich • Erhältlich in Leder oder Stoff • Untergestell Sessel: 4-Stern Drehfuß lackiert in einer der JORI Standard-Farben (siehe allgemeine Infos) • Untergestell Hocker: 4-Stern Fuß fest lackiert in einer der JORI Standard-Farben (siehe allgemeine Infos) • Teflon Gleiter für Steinböden, Teppich- und Holzböden • Sitzmöbel mit abnehmbarem Bezug (soll von einem Fachmann gemacht werden) • 2D und 3D Dateien zur Visualisierung sind auf unserer Website verfügbar

Fauteuil lounge avec mécanisme d'inclinaison intégré et pouf optionnel séparé • Revêtement en cuir avec couture décorative. Revêtement en tissu avec finition passepoil ton-sur-ton, pas de choix de color pour le passepoil possible • Livrable en cuir et tissu • Piètement fauteuil: pied 4-étoiles pivotant laqué dans une des couleurs standard JORI (voir informations générales) • Piètement pouf: pied 4-étoiles fixe laqué dans une des couleurs standard JORI (voir informations générales) • Patins teflon pour sols en pierre, tapis et sols en bois • Sièges avec recouvrement déhoussable (à déhousser uniquement par un service professionnel) • Images 2D et 3D pour la visualisation sont disponibles sur notre site Web

## TOSCA

DESIGN: JEAN-PIERRE AUDEBERT



Sofa with manually adjustable armrests into 13 positions • Available in leather or fabric • Choice chassis: chrome high-gloss or lacquered in one of the JORI standard colours (see general info) • Option: integrated adjustable head rest (turnover and sliding upwards) • Height arm: 50/66 cm • Frame: solid beech • 2D and 3D images for visualization are available on our website • Seating furniture with removable covers (to be done by an industrial third party).

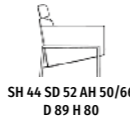

SH 44 SD 52 AH 50/66  
D 89 H 80



8810-SO155  
sofa 155/190



8810-SO155 H  
sofa 155/190  
head rest adjustable



8810-SO180  
sofa 180/215



8810-SO180 H  
sofa 180/215  
head rest adjustable



8810-SO205  
sofa 205/240



8810-SO205 H  
sofa 205/240  
head rest adjustable



8810-F6064  
footstool 60x64

Sofa met manueel verstelbare armleggers in 13 posities • Leverbaar in leder of stof • Keuze onderstel: chrom hoogglans of gelakt in één van de JORI standaardkleuren (zie algemene info) • Optie: geïntegreerde verstelbare hoofdsteen (kantelbaar en omhoogschuivend) • Hoogte arm: 50/66 cm • Frame: massief beukenhout • 2D en 3D beeldmateriaal voor visualisatie is beschikbaar op onze website • Zitmeubel met afneembare hoezen (door professionele partij uit te voeren).

Sofa mit manuell verstellbaren Armlehnen in 13 Positionen • Erhältlich in Leder oder Stoff • Wahl Untergestell: Chrom hochglanz oder lackiert in einer der JORI Standard-Farben (siehe allgemeine Infos) • Option: integrierte verstellbare Kopfstütze (kippar und hochschiebend) • Höhe Arm: 50/66 cm • Frame: massive Buche • 2D und 3D Dateien zur Visualisierung sind auf unserer Website verfügbar • Sitzmöbel mit abnehmbarem Bezug (soll von einem Fachmann gemacht werden).

Canapé avec accoudoirs réglables manuellement en 13 positions • Livrable en cuir ou tissu • Choix piètement: chrome brillant ou laqué dans une des couleurs standard JORI (voir informations générales) • Option: repose-tête réglable intégré (basculant et glissant vers le haut) • Hauteur accoudoir: 50/66 cm • Frame: hêtre massif • Images 2D et 3D pour la visualisation sont disponibles sur notre site Web • Sièges avec recouvrement déhoussable (à déhousser uniquement par un service professionnel).

## TULIP

DESIGN: POCCHI + DONDOLI



Chair available in different covering combinations • Available in leather or fabric • Frame: metal frame • Leg chrome high-gloss or lacquered in one of the JORI standard colours (see general info) • Choice uni-covering: chair completely in same leather (not available in Vegetalia) or same fabric • Choice combi-covering: outside leather or fabric and inside different leather or fabric. Inside leather not available in Vegetalia • 2D and 3D images for visualization are available on our website • Seating furniture with removable covers (to be done by an industrial third party).



SH 47 SD 45  
D 55 H 78 W 59



1405-C  
chair

Stoel beschikbaar in meerdere bekledingcombinaties • Leverbaar in leder of stof • Frame: metaal frame • Poot chrom hoogglans of gelakt in één van de JORI standaardkleuren (zie algemene info) • Keuze uni-bekleding: volledig in zelfde lederen bekleding (niet mogelijk in Vegetalia) of zelfde stoffen bekleding • Keuze combi-bekleding: buitenkant leder of stof en binnenkant verschillend leder of stof. Binnenkant leder niet mogelijk in Vegetalia • 2D en 3D beeldmateriaal voor visualisatie is beschikbaar op onze website • Zitmeubel met afneembare hoezen (door professionele partij uit te voeren).

Stuhl erhältlich in mehreren Bekleidungskombinationen • Lieferbar in Leder oder Stoff • Frame: Metallrahmen • Untergestell Chrom hochglanz oder lackiert in einer der JORI Standard-Farben (siehe allgemeine Infos) • Wahl Uni-Polsterung: komplett in gleicher Lederpolsterung (nicht erhältlich in Vegetalia) oder gleicher Stoffpolsterung • Wahl Kombi-Polsterung: Außenseite Leder oder Stoff und Innenseite unterschiedliches Leder oder Stoff. Innenseite Leder nicht erhältlich in Vegetalia • 2D und 3D Dateien zur Visualisierung sind auf unserer Website verfügbar • Sitzmöbel mit abnehmbarem Bezug (soll von einem Fachmann gemacht werden).

Chaise disponible en différentes combinaisons de revêtement • Livrable en cuir ou tissu • Frame: cadre en métal • Piètement chrome brillant ou laqué dans une des couleurs standard JORI (voir informations générales) • Choix revêtement uni: entièrement en même revêtement de cuir (pas possible en Vegetalia) ou même revêtement de tissu • Choix revêtement combi: extérieur cuir ou tissu et intérieur différent cuir ou tissu. Intérieur cuir pas disponible en Vegetalia • Images 2D et 3D pour la visualisation sont disponibles sur notre site Web • Sièges avec recouvrement déhoussable (à déhousser uniquement par un service professionnel).

## VINCI ARMCHAIR

DESIGN: CHRISTOPHE GIRAUD



Armchair available in 3 different backheights and footstool • Available in leather or fabric • Choice decorative leg: beech lacquered in one of the JORI standard colours (see general info), beech lacquered alu or castors on the front / glide feet on the back • Version standard and high with inflatable lumbar cushion • Frame: solid beech • 2D and 3D images for visualization are available on our website • Seating furniture with removable covers (to be done by an industrial third party).



SH 46 SD 49 AH 67  
W 66 H 87/98/109



3280-AC66B87  
armchair backheight 87



3280-AC66B98  
armchair backheight 98



3280-AC66B109  
armchair backheight 109



3280-F050060  
footstool 50x60

Zetel leverbaar in 3 rughoogtes en poef • Leverbaar in leder of stof • Keuze sierpoot: beuk gelakt in één van de JORI standaardkleuren (zie algemene info), beuk gelakt alu of zwenkwielen vooraan / glijpootjes achteraan • Versie standaard en hoog met opblaasbaar lendekussen • Frame: massief beukenhout • 2D en 3D beeldmateriaal voor visualisatie is beschikbaar op onze website • Zitmeubel met afneembare hoezen (door professionele partij uit te voeren).

Sessel erhältlich in 3 Rückenhöhen und Hocker • Erhältlich in Leder oder Stoff • Wahl dekoratives Untergestell: Buche lackiert in einer der JORI Standard-Farben (siehe allgemeine Infos), Buche lackiert alu oder Lenkrollen vorne / Gleitern hinten • Version standard und hoch mit aufblasbarem Lendenkissen • Frame: massive Buche • 2D und 3D Dateien zur Visualisierung sind auf unserer Website verfügbar • Sitzmöbel mit abnehmbarem Bezug (soll von einem Fachmann gemacht werden).

Fauteuil livrable en 3 hauteurs de dos et pouf • Livrable en cuir ou tissu • Choix piètement décoratif: hêtre laqué dans une des couleurs standard JORI (voir informations générales), hêtre laqué alu ou roulettes pivotantes devant / pieds glisseurs derrière • Version standard et haut avec coussin lombaire gonflable • Frame: hêtre massif • Images 2D et 3D pour la visualisation sont disponibles sur notre site Web • Sièges avec recouvrement déhoussable (à déhousser uniquement par un service professionnel).

## VINCI RECLINING CHAIR

DESIGN: CHRISTOPHE GIRAUD



Reclining chair available in multi-move version • Reclining chair available in 3 sizes: mini, medi and maxi • Available in leather or fabric. Manual version with fabric covering handle always in leather • Pneumatic lumbar cushion always included • Choice between fixed decorative legs front side alu brushed, alu lacquered in one of the JORI standard colours (see general info) or castors. Backside always glide feet • Option: armrests available in alternative covering and/or color than the reclining chair • Frame: steel mechanism • JORI guarantees a maximum load up to 120 kg • 2D and 3D images for visualization are available on our website • Seating furniture with removable covers (to be done by an industrial third party).



SH 45/47/51  
SD 49/53 H 108/110/119



3295-MU-MI-A  
recliner multi-move mini  
armrest



3295-MU-ME-A  
recliner multi-move medi  
armrest



3295-MU-MA  
recliner multi-move maxi  
armrest

Relaxzetel beschikbaar in multi-move versie • Relaxzetel beschikbaar in 3 maten: mini, medi en maxi • Leverbaar in leder of stof. Manuele versie met bekleding in stof hendel altijd in leder • Pneumatisch lendekussen altijd inbegrepen • Keuze tussen vaste sierpoten vooraan alu geborsteld, alu gelakt in één van de JORI standaardkleuren (zie algemene info) of wieltjes. Achteraan steeds glijvoetjes • Optie: armleggers beschikbaar in alternatieve bekleding en/of kleur dan de relaxzetel • Frame: stalen mechanisme • JORI garandeert een maximale belasting tot 120 kg • 2D en 3D beeldmateriaal voor visualisatie is beschikbaar op onze website • Zitmeubel met afneembare hoezen (door professionele partij uit te voeren).

Relaxsessel erhältlich in multi-move Ausführung • Relaxsessel erhältlich in 3 Größen: mini, medi und maxi • Erhältlich in Leder oder Stoff. Manuelle Version mit Polsterung in Stoff Hebel immer in Leder • Pneumatisches Lendenkissen immer einbegriffen • Wahl zwischen dekorativem Untergestell vorne Alu gebürstet, Alu lackiert in einer der JORI Standard-Farben (siehe allgemeine Infos). Hinten immer Gleiter • Option: Armlehne erhältlich in anderer Bekleidung und/oder Farbe als der Relaxsessel • Frame: stählerne Mechanik • JORI garantiert eine maximale Belastung bis zu 120 kg • 2D und 3D Dateien zur Visualisierung sind auf unserer Website verfügbar • Sitzmöbel mit abnehmbarem Bezug (soll von einem Fachmann gemacht werden).

Fauteuil relax disponible en version multi-move • Fauteuil relax disponible en 3 mesures: mini, medi et maxi • Livrable en cuir ou tissu. Version manuelle avec revêtement en tissu manette toujours en cuir • Coussin lombaire pneumatique toujours inclus • Choix entre piètement décoratif devant alu brosse, alu laqué dans une des couleurs standard JORI (voir informations générales). A l'arrière toujours pieds glisseurs • Option: accoudoirs disponibles en revêtement et/ou couleur différent du fauteuil relax • Frame: mécanisme en acier • JORI garantit une charge de 120 kg maximum • Images 2D et 3D pour la visualisation sont disponibles sur notre site Web • Sièges avec recouvrement déhoussable (à déhousser uniquement par un service professionnel).

## VOLANTE

DESIGN: HUGO DE RUITER



Side table with tabletop in solid walnut or leather Vegetalia black • Chassis: chrome black for tabletop solid walnut, black lacquered for tabletop leather Vegetalia black • Maximum allowed load: 10 kg • Handle in default leather covering: brown leather for chassis chrome black, black leather for chassis black lacquered • 2D and 3D images for visualization are available on our website.



H 67



t120-T + TSW  
table walnut,  
tabletop walnut



t120-T + TSU  
table upholstered,  
tabletop upholstered

Bijzettafel met tafelblad in massief notelaar of leder Vegetalia black • Onderstel: chroom zwart voor tafelblad massief notelaar, zwart gelakt voor tafelblad leder Vegetalia black • Maximale toegelaten belasting: 10 kg • Handvat in standaard lederbekleding: bruin leder voor onderstel chroom zwart, zwart leder voor onderstel zwart gelakt • 2D en 3D beeldmateriaal voor visualisatie is beschikbaar op onze website.

Beistelltisch mit Tischplatte in Nussbaum massiv oder Leder Vegetalia black • Untergestell: Schwarzchrom für Tischplatte Nussbaum massiv, schwarz lackiert für Tischplatte Leder Vegetalia black • Maximal zulässige Belastung: 10 kg • Handgriff in Standard Lederpolsterung: braunes Leder für Untergestell Schwarzchrom, schwarzes Leder für Untergestell Schwarzchrom, lackiert • 2D und 3D Dateien zur Visualisierung sind auf unserer Website verfügbar.

Table d'appoint avec plateau en noyer massif ou cuir Vegetalia black • Piètement: chrome noir pour plateau en noyer massif, laqué noir pour plateau cuir Vegetalia black • Charge maximale admise: 10 kg • Manette en recouvrement cuir standard: cuir marron pour chassis chrome noir, cuir noir pour chassis laqué noir • Images 2D et 3D pour la visualisation sont disponibles sur notre site Web.

## WING

DESIGN: HUGO DE RUITER



Corner sofa with transformable elements. Standard delivered with 3 back cushions • 5 different positions possible: corner sofa, lounge, double lounge, island, bed • Available in leather or fabric • Covering in leather with decorative stitch, covering in fabric with decorative stitch or leather piping • Choice sofa: open base (open front) or divanbase (closed front) • Choice covering: different coverings possible for seat, backrest and back cushions • A different covering and/or colour of the fixed back is available without additional price supplement. The price is determined by the category of the seat covering • Choice open base: tubular leg chrome black or solid walnut. Divanbase: legs chrome black • Option: extra back cushion 50x70 cm • Frame: solid beech • 2D and 3D images for visualization are available on our website.



SH 43 SD 60/135  
D 170 H 75



1200-S285-OBL  
sofa open base 4-seater 285 corner  
left/right leather



1200-C050070  
back cushion 50x70



SH 43 SD 60/135  
D 170 H 75



1205-S285-OBL  
sofa divanbase 4-seater 285 corner  
left/right leather



1205-C050070  
back cushion 50x70

Hoeksofa met transformeerbare elementen. Standaard geleverd met 3 rugkussens • 5 verschillende posities mogelijk: hoeksofa, lounge, dubbele lounge, eiland, bed • Beschikbaar in leder of stof • Uitvoering in leder met siersticking, in stof met siersticking of lederen bias • Keuze sofa: open base (open voorzijde) of divanbase (gesloten voorzijde) • Keuze bekleding: verschillende bekledingen mogelijk voor zit, rug en rugkussens • Andere bekleding en/of kleur van de vaste rug is mogelijk zonder meerprijs. De prijs wordt bepaald door de bekledingscategorie van de zit • Keuze open base: buispoot chroom zwart of notelaar massief. Divanbase: poot chroom zwart • Optie: extra rugkussen 50x70 cm • Frame: massief beukenhout • 2D en 3D beeldmateriaal voor visualisatie is beschikbaar op onze website.

Ecksofa mit umwandelbaren Elementen. 3 Rückenissen werden als Standard mitgeliefert • 5 verschiedenen Positionen möglich: Ecksofa, Lounge, Doppellounge, Insel, Bed • Erhältlich in Leder oder Stoff • Lederpolsterung mit dekorativer Naht, Stoffpolsterung oder Polsterung mit Mikrofaser mit dekorativer Naht oder Lederleder • Wahl Sofa: open Base (offen vorne) oder Divanbase (geschlossen vorne) • Wahl Bekleidungen: verschiedene Bekleidungen möglich für Sitz, Rücken und Rückenissen • Anderer Bezug und/oder Farbe des festen Rückens ist erhältlich ohne Mehrpreis, wobei die Bezugskategorie des Sitzes den Preis bestimmt • Wahl open Base: Rohr Untergestell Schwarzchrom oder Nussbaum massiv. Divanbase: Untergestell Schwarzchrom • Option: zusätzliches Rückenissen 50x70 cm • Frame: massive Buche • 2D und 3D Dateien zur Visualisierung sind auf unserer Website verfügbar.

Sofa d'angle avec des éléments transformables. 3 coussins de dos sont livrés avec le modèle standard • 5 positions différentes possibles: canapé d'angle, lounge, lounge double, île, lit • Livrable en cuir ou tissu • Revêtement en cuir avec couture décorative, revêtement en tissu avec couture décorative ou passepoil en cuir • Choix sofa: open base (front ouvert) ou divanbase (front fermé) • Choix revêtements: différents revêtements possible pour assise, dos et coussins de dos • Un autre revêtement et/ou couleur du dos fixe est possible sans supplément de prix. Le prix est déterminé par la catégorie du revêtement de l'assise • Choix open base: piètement tubulaire chrome noir ou noyer massif. Divanbase: piètement chrome noir • Option: coussin de dos 50x70 cm supplémentaire • Cadres: hêtre massif • Images 2D et 3D pour la visualisation sont disponibles sur notre site Web.

## YOGA

DESIGN: VERHAERT NEW PRODUCTS



Reclining chair available in mono-move and multi-move • Reclining chair available in 3 sizes: mini, medi and maxi. Only reclining chair medi available with seat height + 4 cm • Available in leather or fabric; with fabric covering handle always in leather • Choice between 2 head rests: fixed head rest or integrated adjustable head rest • Choice from different bases • Option: armrests available in alternative covering and/or color than the reclining chair • Option mono-move: motor with infrared remote control • Option multi-move with motor: battery-powered or plug-in version • Option multi-move with motor: integrated control panel or remote control with cable • Frame: steel mechanism • JORI guarantees a maximum load up to 120 kg • 2D and 3D images for visualization are available on our website • Seating furniture with removable covers (to be done by an industrial third party).



SH 43/45/49  
SD 47 H 113/115/122 W 75



7360-MO-MO MI  
recliner mono-move mini



7360-MO-MO ME  
reclining chair mono-move medi



7360-MO-MO MA  
reclining chair mono-move maxi



SH 44/46/50  
SD 50/54 H 115/116/125



3390-MU-MI  
recliner multi-move mini



3390-MU-ME  
recliner multi-move medi



3390-MU-MA  
recliner multi-move maxi

Relaxzetel beschikbaar in mono-move en multi-move • Relaxzetel beschikbaar in 3 maten: mini, medi en maxi. Alleen relaxzetel medi beschikbaar met zithoogte + 4 cm • Leverbaar in leder of stof; bij bekleding in stof hendel altijd in leder • Keuze tussen 2 hoofdsteunen: vaste hoofdsteun of geïntegreerde verstelbare hoofdsteun • Keuze uit verschillende voeten • Optie: armleggers beschikbaar in alternatieve bekleding en/of kleur dan de relaxzetel • Optie mono-move: motor met infraroodbediening • Optie multi-move met motor: accu of netsroom • Optie multi-move met motor: geïntegreerd bedieningspaneel of externe bediening met kabel • Frame: stalen mechanisme • JORI garandeert een maximale belasting tot 120 kg • 2D en 3D beeldmateriaal voor visualisatie is beschikbaar op onze website • Zitmeubel met afneembare hoezen (door professionele partij uit te voeren).

Relaxsessel erhältlich in mono-move und multi-move • Relaxsessel erhältlich in 3 Größen: mini, medi und maxi. Nur Relaxsessel medi erhältlich mit Sitzhöhe + 4 cm • Erhältlich in Leder oder Stoff; mit Polsterung in Stoff Hebel immer in Leder • Wahl zwischen 2 Kopfstützen: fester Kopfstütze oder integrierter verstellbarer Kopfstütze • Wahl unter verschiedene Füße • Option: Armlehne erhältlich in anderer Bekleidung und/oder Farbe als der Relaxsessel • Option mono-move: Motor mit Fernbedienung Infrarot • Option multi-move mit Motor: Akku oder Netzteil • Option multi-move mit Motor: integrierte Bedienung oder Fernbedienung mit Kabel • Frame: stählerne Mechanik • JORI garantiert eine maximale Belastung bis zu 120 kg • 2D und 3D Dateien zur Visualisierung sind auf unserer Website verfügbar • Sitzmöbel mit abnehmbarem Bezug (soll von einem Fachmann gemacht werden).

Fauteuil relax disponible en mono-move et multi-move • Fauteuil relax disponible en 3 mesures: mini, medi et maxi. Seulement fauteuil relax medi livrable avec hauteur d'assise + 4 cm • Livrable en cuir ou tissu; avec revêtement en tissu manette toujours en cuir • Choix entre 2 repose-têtes: repose-tête fixe ou repose-tête réglable intégré • Choix entre différents pieds • Option: accoudoirs disponibles en revêtement et/ou couleur différent du fauteuil relax • Option mono-move: moteur à commande infrarouge • Option multi-move avec moteur: sur batterie ou sur courant • Option multi-move avec moteur: panneau de commande intégré ou télécommande avec câble • Frame: mécanisme en acier • JORI garantit une charge de 120 kg maximum • Images 2D et 3D pour la visualisation sont disponibles sur notre site Web • Sièges avec recouvrement déhoussable (à déhousser uniquement par un service professionnel).

# BASES

## LOUNGE EN RECLINING COLLECTION

### TYPES OF BASE

SOORTEN VOETEN - FUSSARTEN - MODÈLES DE PIEDS

**5-STAR BASE**  
U-SHAPED ALU LACQUERED BLACK



5-ster voet - U-vorm alu gelakt zwart  
5-Stern Fuß - U-förmig lackiert schwarz  
5-étoile pied - en forme U laqué noir

**5-STAR BASE**  
ALU LACQUERED BLACK



5-ster voet - alu gelakt zwart  
5-Stern Fuß - lackiert schwarz  
5-étoile pied - laqué noir

**5-STAR BASE**  
ELLIPTIC-SHAPED  
ALU LACQUERED BLACK



5-ster voet - ellipsvormig alu gelakt zwart  
5-Stern Fuß - ellipsenförmig lackiert schwarz  
5-étoile pied - pied forme ellips laqué noir

**5-STAR BASE**  
ALU LACQUERED BLACK



5-ster voet - alu gelakt zwart  
5-Stern Fuß - lackiert schwarz  
5-étoile pied - laqué noir

**4-STAR BASE CURVED**  
LACQUERED BLACK



4-ster voet golvend gelakt zwart  
4-Stern Fuß gewellt lackiert Schwarz  
4-étoile pied ondulé laqué noir

**4-STAR BASE ARCHED**  
LACQUERED BLACK



4-ster voet gebogen gelakt zwart  
4-Stern Fuß gekrümmt lackiert Schwarz  
4-étoile pied courbé laqué noir

**ROUND BASE**  
ACRYL BLACK



ronde voet - acryl zwart  
Fuß rund - Acryl schwarz  
pied rond - acryl noir

### FINISHES

AFWERKINGEN - AUSFÜHRUNGEN - EXÉCUTIONS

**Lacquer / Aluminium / Chrome / Stainless steel / Leather**

Lak / Alu / Chroom / Inox / Leder

Lack / Aluminium / Chrom / Inox / Leder

Laqué / Alu / Chrome / Inox / Cuir

**For all possible finishes for the base, see: [www.jori.com/configurator](http://www.jori.com/configurator)**

Voor alle mogelijke afwerkingen per voet: [www.jori.com/configurator](http://www.jori.com/configurator)

Alle Ausführungsoptionen pro Fuß finden Sie hier: [www.jori.com/configurator](http://www.jori.com/configurator)

Découvrez toutes les options de piètement sur : [www.jori.com/configurator](http://www.jori.com/configurator)

# FINISHES

**LACQUER** (ref. 101)  
light grey

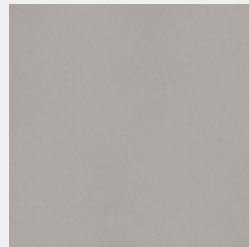

lichtgrijs  
Licht Grau  
gris clair

**LACQUER** (ref. 105)  
bronze

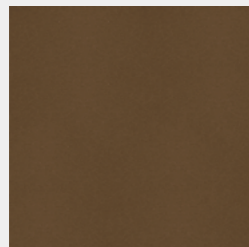

brons  
Bronze  
bronze

**ALUMINIUM**  
alu



alu  
Alu  
alu

**CHROME**  
chrome high-gloss



chrom hoogglans  
Chrom hochglanz  
chrome brillant

**LACQUER** (ref. 102)  
dark grey

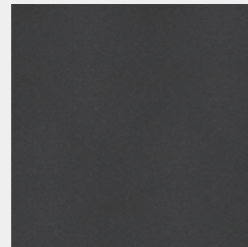

donkergrijs  
Dunkelgrau  
gris foncé

**LACQUER** (ref. 106)  
black

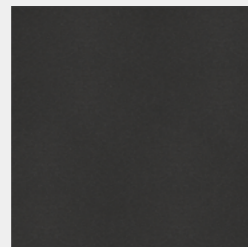

zwart  
Schwarz  
noir

**ALUMINIUM**  
alu brushed

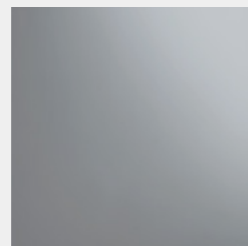

alu geborsteld  
Alu gebürstet  
alu brossé

**CHROME**  
chrome black

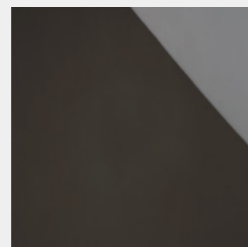

chrom zwart  
Schwarzchrom  
chrome noir

**LACQUER** (ref. 103)  
beige

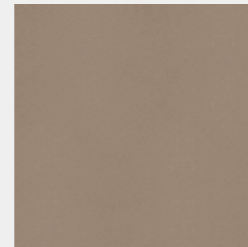

beige  
Beige  
beige

**LACQUER** (ref. 104)  
dark brown



donkerbruin  
Dunkelbraun  
brun foncé

**STAINLESS STEEL**  
stainless steel high-gloss

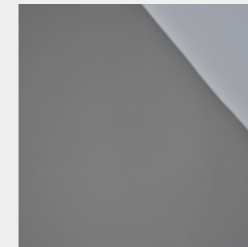

inox hoogglans  
Edelstahl hochglanz  
inox brillant

**WOOD**  
walnut

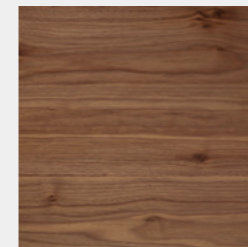

notelaar  
Nussbaum  
noyer

**MARBLE**  
Emperador marble polished

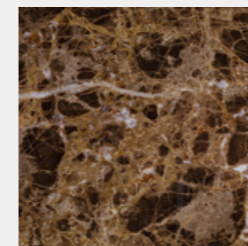

Emperador marmer gepolijst  
Emperador Marmor poliert  
Marbre Emperador poli

**GLASS**  
glass black (Ral 9005)

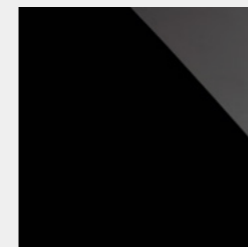

glas zwart (Ral 9005)  
Glas schwarz (Ral 9005)  
verre noir (Ral 9005)

**STAINLESS STEEL**  
stainless steel brushed

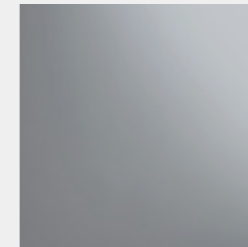

inox geborsteld  
Edelstahl gebürstet  
inox brossé

**WOOD**  
oak

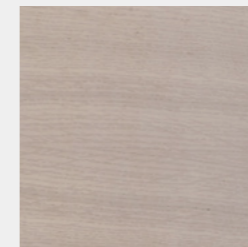

eik  
Eiche  
chêne

**WOOD**  
oak burnt

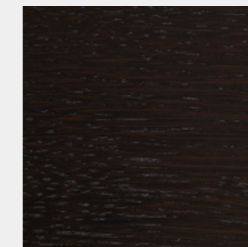

eik gebrand  
Eiche geflammt  
chêne brûlé

**GLASS**  
glass white (Ral 9010)

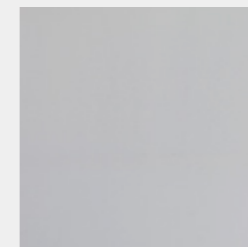

glas wit (Ral 9010)  
Glas weiß (Ral 9010)  
verre blanc (Ral 9010)



# TABLE OF CONTENT

## THE COLLECTION

### CORPORATE INFO

The heart of JORI / 3 -17  
The seating comfort innovators /  
**148**  
Create your own style / **150**

### SOFAS

Angel / **54**  
Balance / **60**  
Bellino / **58**  
Daydreamer sofa / **42**  
Glove Pure / **48**  
Indy / **56**  
Linea / **34**  
Longueville Landscape / **30**  
Oryx / **40**  
Pacific Pure / **52**  
Shiva JR-3960 / **36**  
Shiva JR-3990 / **38**  
Sophia City / **22**  
Sophia Landscape / **20**  
Tigra Divanbase / **26**  
Tigra Landscape / **24**  
Tigra Open base / **28**  
Tosca / **50**  
Wing Divanbase / **46**  
Wing Open base / **44**

### LOUNGE & RECLINING CHAIRS

Brainbuilder / **66**  
Daydreamer / **64**  
Griffon lounge / **82**  
Icarus lounge / **78**  
Idaho / **84**  
Mensana / **68**  
Prelude lounge / **74**  
Rapsody lounge / **72**  
Rapsody reclining chair / **72**  
Square / **87**  
Symphony / **76**  
Time-Out / **70**  
Vinci reclining chair / **86**  
Yoga / **80**

### ARMCHAIRS

Aida / **96**  
Bellino armchair / **98**  
Daydreamer armchair / **90**  
Eternity / **106**  
Fuga / **92**  
Griffon armchair / **102**  
Lagom / **94**  
Navy / **104**  
Perla lounge / **103**  
Prelude armchair / **100**  
Rumba / **101**  
Vinci armchair / **108**

### CHAIRS & TABLES

Opera table / **120**  
Oscarini chair / **114**  
Perla chair / **118**  
Piuro chair / **116**  
Rialto table / **112**  
Tulip chair / **115**

### COFFEE TABLES

Ascot table JR-T938 / **128**  
Ascot table JR-T939 / **130**  
Laura / **124**  
Longueville Landscape table / **137**  
Oryx table / **137**  
Pentagono table / **135**  
Shiva table JR-t396 / **137**  
Silva / **136**  
Sposa / **126**  
Stellato / **132**  
Tigra Divanbase table / **137**  
Tigra Landscape & Open base table / **137**  
Volante table / **134**

### INTERIOR ACCESSORIES

Bellino footstool / **145**  
Calypso footstool / **145**  
Cushions / **146**  
Hortense desk / **140**  
Ice Cube footstool / **145**  
Macaron / **142, 145**  
Pentagono footstool / **145**  
Pentagono programme / **144**

## THE TECHNICAL INFO

### SOFAS

Angel / **164**  
Balance / **166**  
Bellino / **167**  
Daydreamer sofa / **170**  
Glove Pure / **171**  
Indy / **174**  
Linea / **176**  
Longueville Landscape / **177**  
Oryx / **180**  
Pacific Pure / **182**  
Shiva JR-3961 / **189**  
Shiva JR-3960 / **188**  
Shiva JR-3990 / **190**  
Sophia City / **192**  
Sophia Landscape / **193**  
Tigra Divanbase / **196**  
Tigra Landscape / **197**  
Tigra Open base / **198**  
Tosca / **200**  
Wing Divanbase / **202**  
Wing Open base / **202**

### LOUNGE & RECLINING CHAIRS

Brainbuilder / **168**  
Daydreamer / **169**  
Griffon lounge / **172**  
Icarus lounge / **173**  
Idaho / **174**  
Mensana / **178**  
Prelude lounge / **185**  
Rapsody lounge / **186**  
Rapsody reclining chair / **186**  
Square / **194**  
Symphony / **195**  
Time-Out / **199**  
Vinci reclining chair / **201**  
Yoga / **203**

### ARMCHAIRS

Aida / **164**  
Bellino armchair / **166**  
Daydreamer armchair / **169**  
Eternity / **170**  
Fuga / **171**  
Griffon armchair / **172**  
Lagom / **175**  
Navy / **179**  
Perla lounge / **184**  
Prelude armchair / **185**  
Rumba / **187**  
Vinci armchair / **201**

### CHAIRS & TABLES

Opera table / **179**  
Oscarini chair / **181**  
Perla chair / **184**  
Piuro chair / **184**  
Rialto table / **187**  
Tulip chair / **200**

### COFFEE TABLES

Ascot table JR-T938 / **165**  
Ascot table JR-T939 / **165**  
Laura / **175**  
Longueville Landscape table / **176**  
Oryx table / **181**  
Pentagono table / **183**  
Shiva table JR-t396 / **191**  
Silva / **191**  
Sposa / **194**  
Stellato / **195**  
Tigra Divanbase table / **199**  
Tigra Landscape & Open base table / **199**  
Volante table / **202**

### INTERIOR ACCESSORIES

Bellino footstool / **167**  
Calypso footstool / **168**  
Hortense desk / **173**  
Ice Cube footstool / **173**  
Macaron / **178**  
Pentagono box / **183**  
Pentagono footstool / **183**



